

Anpassungen / Erweiterungen 7.13.02

- Die Updateroutine wurde geändert. Nach dem Entpacken der Installationsdatei...
Beispiel:

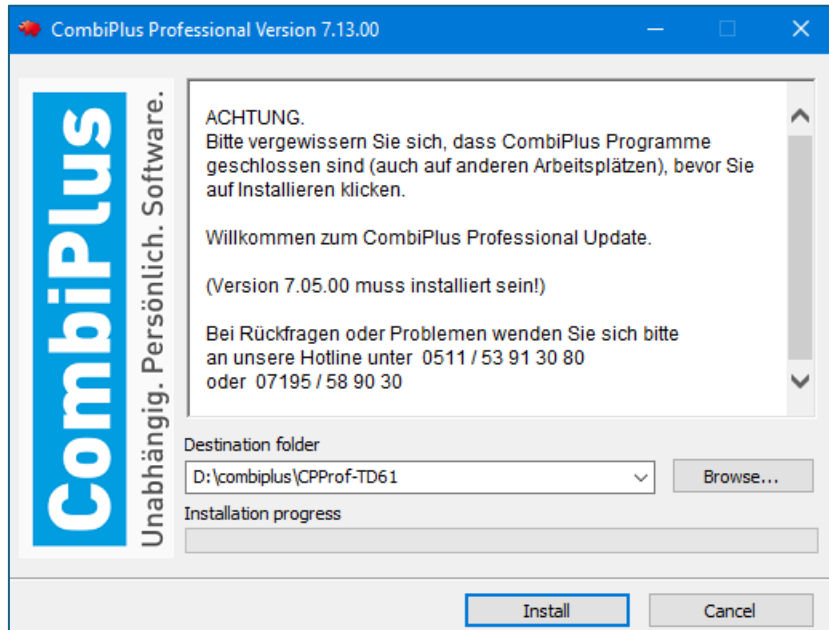

...erfolgt die sofortige Aktualisierung der Datenbank.

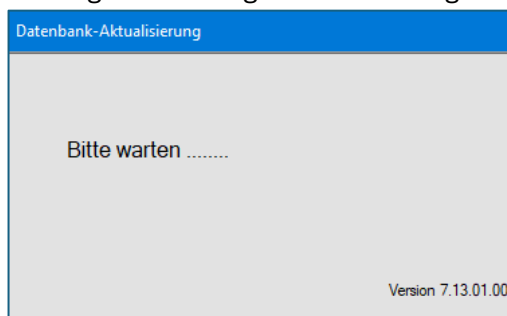

Nach Beendigung des Updates wird eine entsprechende Meldung ausgegeben.

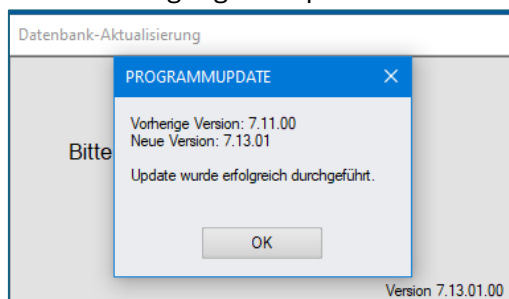

Anpassungen / Erweiterungen 7.13.02

Der bisherige Zwischenschritt „Update starten entfällt.

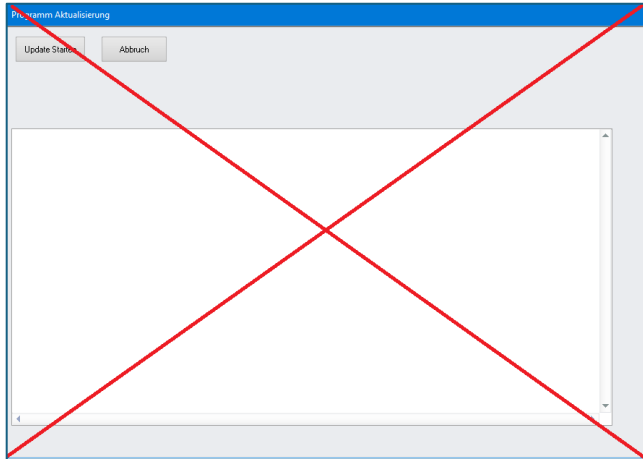

W+W – Anpassungen



Ergebnis

Die **Selbstbeteiligung für Betriebsschäden** wird grundsätzlich bei Sparte / Schadenart **Vollkasko** angeboten.



Die **Texte** wurden angepasst



Vermarktung über carTV per E-Mail

Ziel: Übermittlung der Daten an carTV, die für einen Vermarktungsprozess erforderlich sind.
Was ist notwendig?

- **Mailadresse bei carTV** für den Eingang der zu Vermarktenden Fahrzeuge
 - Diese wird mit dem Update in den Stammdressen angelegt:

	<input type="text" value="E-Mail Vermarktung"/>
Bezeichnung	<input type="text"/>
Art/Anschrift	Firma <input type="text"/>
Name1	CarTV Vermarktung
Name2	<input type="text"/>
Namenszusatz	<input type="text"/>
Straße	Bayerwaldstr. 9
PLZ / Auslandskennzeichen	81737 <input type="text"/>
Ort	München <input type="text"/>
Ansprechpartner	Damen und Herren
Telefon/Fax	<input type="text"/>
Mobil	<input type="text"/>
E-Mail	wbw@cartv.eu

Anpassungen / Erweiterungen 7.13.02

- **E-Mailtext** mit entsprechenden Datenfeldern
 - Mit dem Update wird der entsprechende E-Mailtext zur Adressart angeboten:

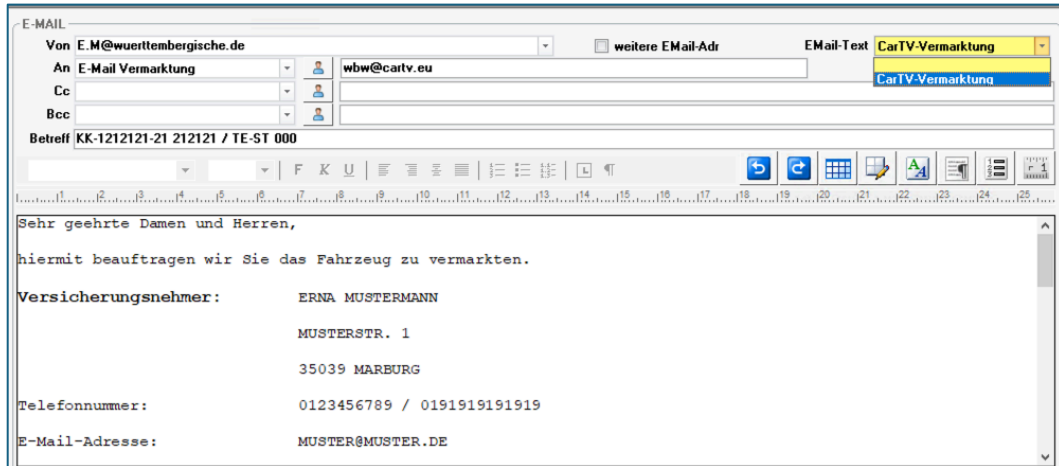

- **Gutachten als PDF**
Über den bekannten Mailversand erhält carTV die notwendigen Informationen für den Vermarktungsprozess:

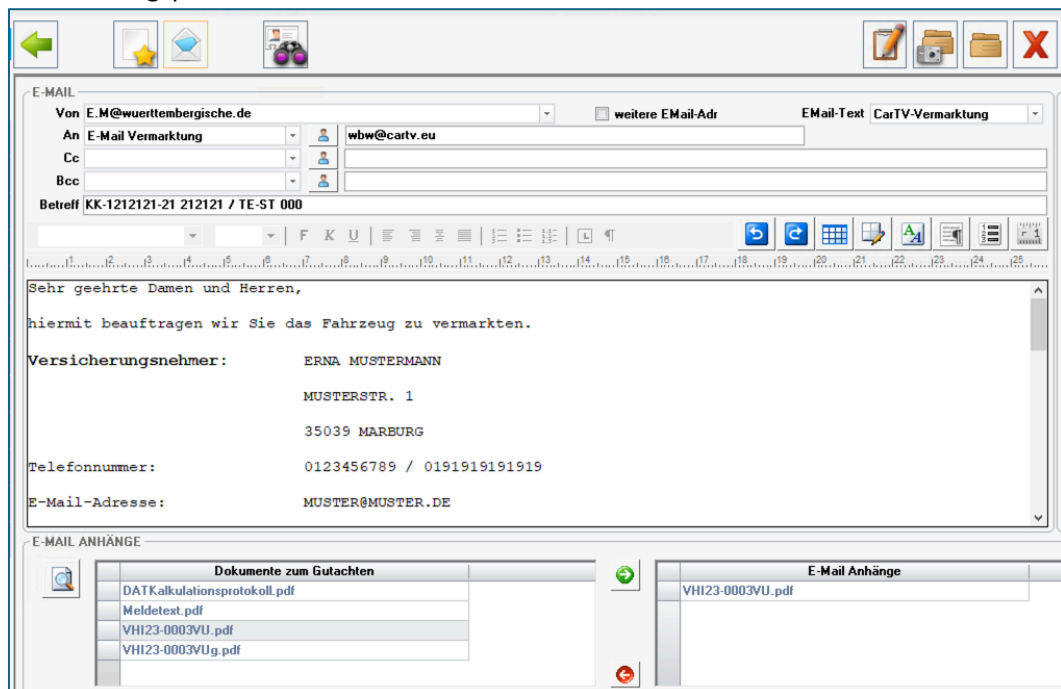

Anpassungen / Erweiterungen 7.13.02

Generelle CombiPlus – Anpassungen

Vorgangsbearbeitung

- Die Minderwertberechnung laut BGH-Urteil nun in Nettowerten.
Die bisherigen Berechnungsmethoden BVSK, MFM wurden dahingehend angepasst. Die Berechnung aller 3 Methoden erfolgt nun auf Basis der Nettowerte.

Textkombinationen

Textkombinationen können einer Schadenart und einer GDV-Schadenart zugeordnet werden. Durch diese Zuordnung werden in den Vorgängen nur noch die entsprechenden Textkombinationen angeboten.

Datenanbieter allgemein

- Das korrekte Einlesen von Nachkommastellen in der Kalkulation wurde für die Felder Leistung und Hubraum angepasst.

Datenanbieter DAT-Online

- Beim Einlesen der SD3-Kalkulation wird nun der jüngste Marktindex automatisch gesetzt, sodass eine Auswahl entfällt
- Bei ausgewählter DAT-Option "Optimierung auf RBK" kann diese Kalkulation nun eingelesen werden.
- Die DAT-Auswahlparameter einer überschlägigen Kalkulation können nun genutzt werden. Nach Auswahl und Speicherung in der DAT-Erfassung können die Kalkulation sowie die entsprechenden Werte abgeholt und eingelesen werden.
- Wenn auf Basis einer manuellen Kalkulation ein Bewertungsvorgang erstellt wird, so sind die DAT-Pflichtwerte Listenpreis und Basiswert in einer

Übergabemaske einzutragen

Übergabemaske einzutragen

Datenanbieter Audatex Qapterclaims

Berglen, 07. März 2025

Anpassungen / Erweiterungen 7.13.02

✿ Es wurden Anpassungen bei der Übernahme des „Getriebe“ durchgeführt
Der Instanzvalidierungsfehler: 'Other' ist kein gültiger Wert für TransmissionTypeType wurde dadurch behoben.

- ✿ Bei einer Fahrzeugbewertung wird nun auch der Fahrzeug-Neupreis eingelesen.
- ✿ Der Dialog für die Abholung der Glaskalkulation wurde entfernt. Eine Abholung kann durch vorherige ausgewählte Bereitstellung im QapterClaims erfolgen.
- ✿ Wenn das Minderwertprotokoll und der ValuePilot im QapterClaims, in den Dokumenten hinterlegt sind, können diese nun abgeholt werden.
- ✿ Qapter: Die Schnittstelle kann nun auch Lohn- Lackfaktoreinheit „h“ verarbeiten.

Restwertbörsen

- ✿ Die Felder für Leistung 2. Motor (in kW) und Batteriekapazität (kWh) werden für die Datenübertragung in das Feld Schadenbeschreibung übernommen.
- ✿ Wenn bei cartv kein Landeskennzeichen in den Fahrzeugdaten ausgewählt wurde, wird automatisch die deutsche Länderkennung übertragen.
- ✿ Bei einem kopierten Vorgang wird nun auch die Schadenbeschreibung für Restwertbörse mit gesetzt.

Fahrzeugwert

- ✿ An Copart PriceFinder wird zusätzlich die Schadennummer und die VU-Nr. übertragen.

**Sie haben Fragen zu den Anpassungen? Wenden Sie sich bitte an unsere Hotline:
Mo. bis Fr. von 8 bis 17 Uhr**

Berglen Tel. 07195 58 90 30 / Hannover Tel. 0511 53 91 30 80

Ihr **CombiSystems** Team