

Winnenden, 30. Juli 2025

DEVK

Korrekturen / Erweiterungen 7.15.00

DEVK-Spezielles

- ✿ Er erfolgten verschiedene Anpassungen im Layout der Standard4 Deckblätter.
- ✿ Der E-Mail Disclaimer wurde nach den Vorgaben der DEVK angepasst.

Mit freundlichen Grüßen

{{GutErs}}
DEVK Versicherungen
- Kfz Sachverständiger -
{{GutStr}}
{{GutPOrt}}
Telefon {{GutTel}}
Fax: {{GutFax}}
Mobil: {{GutMob}}
E-mail: {{GutMail}}
Internet: www.devk.de
www.facebook.com/devk

DEVK Allgemeine Versicherungs-AG
Vorsitzender des Aufsichtsrates: Dr. Kristian Lorch
Vorstand: Gottfried Rößmann (V), Annette Hetzenegger,
Michael Knaup, Dietmar Scheel, Dr. Michael Zons
Sitz der Gesellschaft: Köln - Amtsgericht Köln Nr. 42 HRB 7935
USt-IdNr. DE 811 201 404

(Hinweis: Die Variablen werden, je nach Sachverständiger und Adresse, individuell aufgelöst)

Generell

- ✿ Die Updateroutine wurde geändert. Nach dem Entpacken der Installationsdatei...
Beispiel:

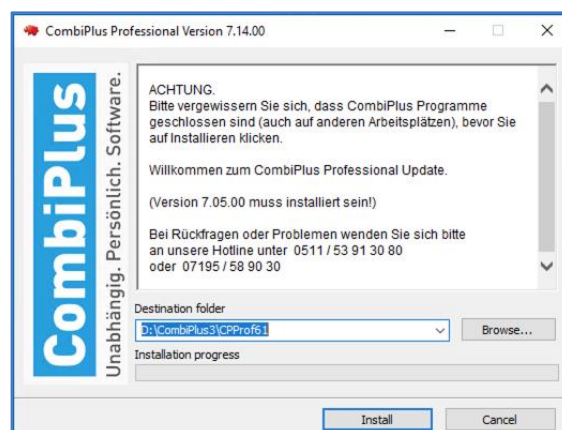

...erfolgt die sofortige Aktualisierung der Datenbank.

Beispiel:

Korrekturen / Erweiterungen 7.15.00

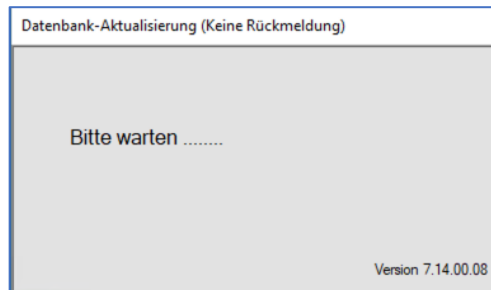

Nach Beendigung des Updates wird eine entsprechende Meldung ausgegeben.

Beispiel:

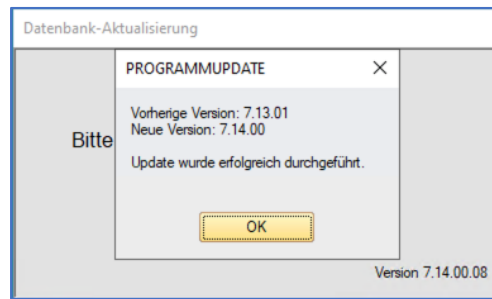

Der bisherige Zwischenschritt „Update starten“ entfällt.

Korrekturen / Erweiterungen 7.15.00

Datenquelle Audatex Qapter

- ✿ Beim Einlesen der Kalkulation wird der manuell gesetzte Betrag (wenn erfasst) der Minderwertberechnung eingelesen.

Minderwert (man.Betragsangabe)	
	555 EUR

Einstellungen

GDV-Auftragsempfang

- ✿ Aufträgen können über eine **Mehrfachauswahl** als Vorgänge angelegt werden.
 - Die Vorgänge werden **nicht** automatisch geöffnet
 - Die **Filiale** wird entsprechend der Zuordnung im **GDV-Auftrag** gesetzt, wenn diese eindeutig ist. Bei Mehrfachzuordnung kommt es je Auftrag zu einer Abfrage mit der Möglichkeit der Zuordnung.

Die Aktivierung der **Stapelverarbeitung** erfolgt in die Einstellungen und ist **NUR bei autom. Gutachtennummer** möglich:

Gutachten - GDV-Service – Auftragsempfang:

*** AUFTRAGSEMPFANG ***			
GDV-Zugang			
Auftrag einlesen	<input checked="" type="checkbox"/> Besichtigungsadresse	<input checked="" type="checkbox"/> VN	<input checked="" type="checkbox"/> Fahrzeugdaten
	<input checked="" type="checkbox"/> Werkstatt	<input checked="" type="checkbox"/> AS	
Auftrag zuordnen	<input type="checkbox"/> Besichtigungsadresse	<input type="checkbox"/> VN	<input type="checkbox"/> Fahrzeugdaten
	<input type="checkbox"/> Werkstatt	<input type="checkbox"/> AS	
	<input checked="" type="checkbox"/> Auftrag-Stapelverarbeitung (nur bei autom. Gutachtennummer)		

Dieser Bereich ist i.d.R. nicht für alle Benutzer freigegeben.

Bitte setzen Sie sich mit dem Support in Verbindung, wenn Sie die Funktion nutzen möchten.

Winnenden, 30. Juli 2025

DEVK

Korrekturen / Erweiterungen 7.15.00

Programmkorrekturen

Folgende Korrekturen haben wir vorgenommen:

- ✿ Die in der Dokumentenprüfung falschen angezeigten Rep-Kosten werden wieder korrekt angezeigt.
- ✿ In der **lokalen Restwertbörse** werden in der Maske vorgenommene Änderungen von Gebotsdatum und Bindefrist nun wieder gespeichert.
- ✿ Die **Bildbeschriftungen** in der Fotobearbeitung bleiben nun wie erfasst erhalten. Die Funktion der Autovervollständigen wurde noch mal korrigiert. Bildbeschriftungen werden nun wieder vorgeschlagen.
- ✿ In einer **Vorgangsart** mit **Rechnungsprüfung** wird die Druckausgabe (mit/ohne Standard-Ergebniszeilen) nun korrekt gespeichert.
- ✿ Beim Versand über die **GDV-Schnittstelle** enthielt die gesendete XML-Datei einen leeren Kommentarsatz, der vereinzelt nicht verarbeitet werden konnte.

**Sie haben Fragen zu den Anpassungen? Wenden Sie sich bitte an unsere Hotline:
Mo. bis Fr. von 8 bis 17 Uhr**

Winnenden Tel. 07195 58 90 30 / Hannover Tel. 0511 53 91 30 80

Ihr **CombiSystems** Team