

## 8. ValuePilot nutzen



Abb. 1: Um das Programm ValuePilot zu benutzen auf den Menüpunkt „Fahrzeugwert“ (1) klicken. Jetzt den Button „ValuePilot“ (2) anklicken.



Abb. 2: Beim Start werden alle relevanten Daten in das Programm importiert und stehen zur Prüfung bereit (1). Ein Klick auf den Button „Senden“ (2) startet die Abfrage.

## 8. ValuePilot nutzen

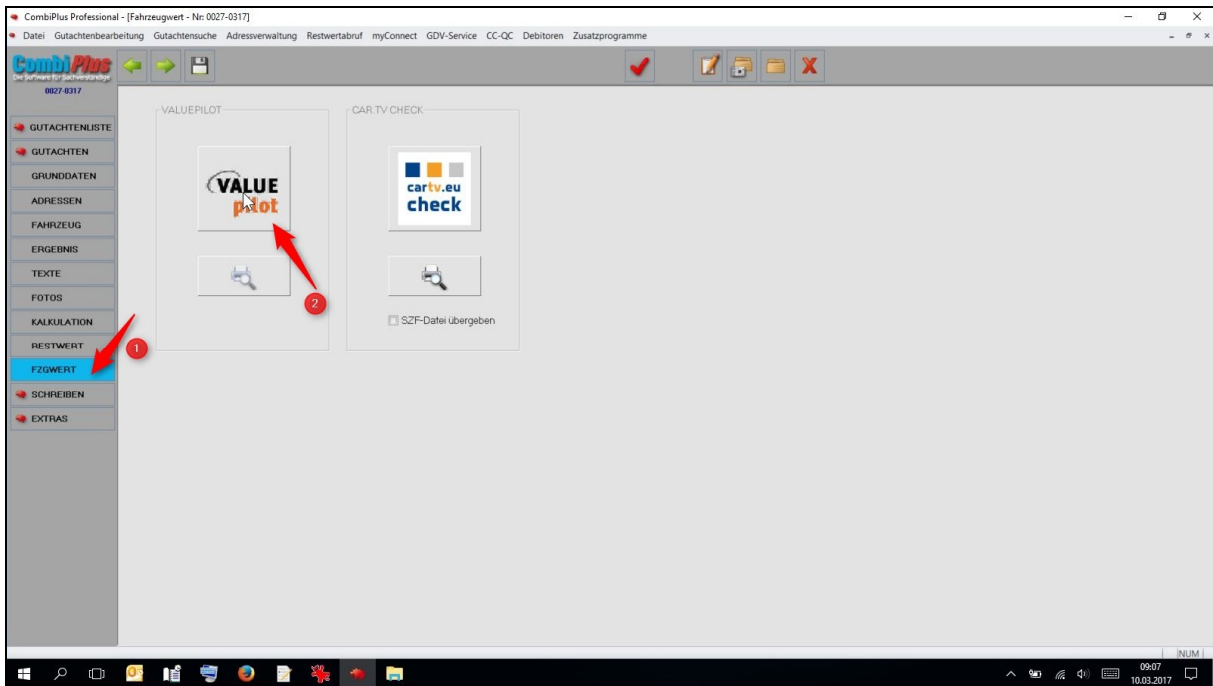

Abb. 3: Die Abfrage dauert eine gewisse Zeit. Für diese Zeit läuft ein Laufbalken. An dem Programm in dieser Phase nicht machen.

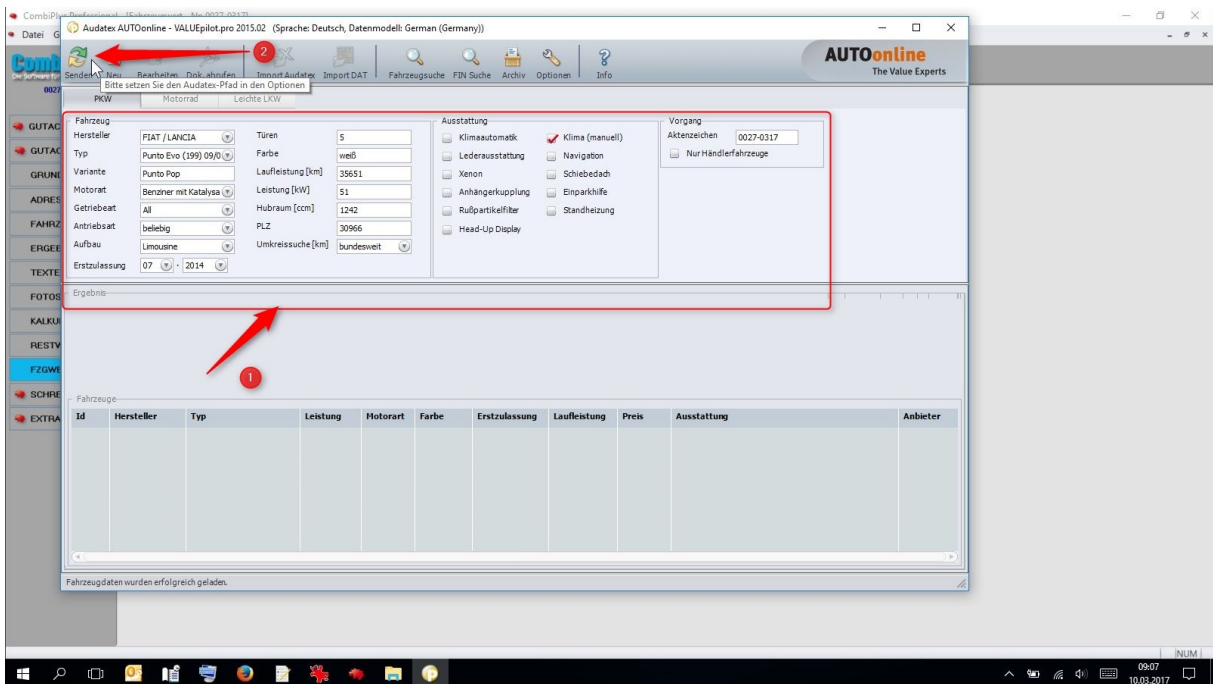

Abb. 4: Das Ergebnis wird im unteren Teil des Programms angezeigt. Evtl. Änderungen an den Daten, um das Ergebnis noch genauer auf das Fahrzeug abzustimmen, lassen sich durchführen. Danach immer auf den Button „Senden“ klicken. Nachdem das Ergebnis steht das Programm verlassen über den Button „X“ (2).

8. ValuePilot nutzen

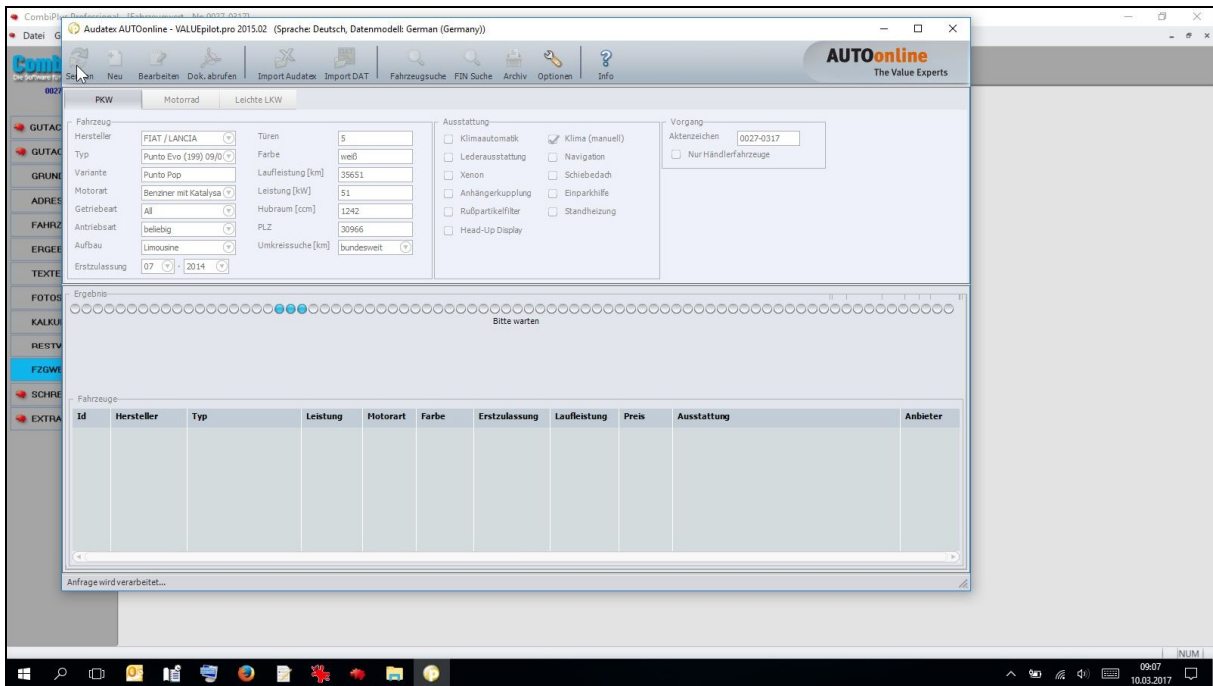

Abb. 5: Das Bewertungsdokument muss jetzt noch über den Button „Druckvorschau“ importiert werden.

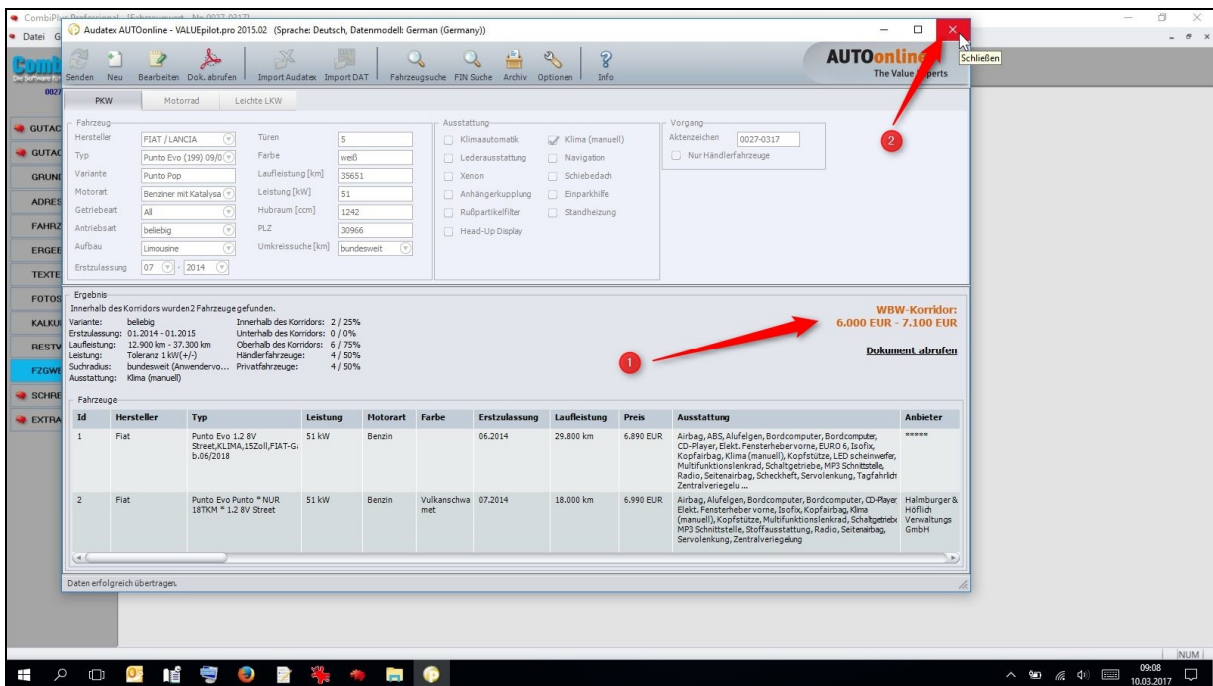

## 8. ValuePilot nutzen

Abb. 6: Das Abfrageergebnis wird in bekannter Form angezeigt.

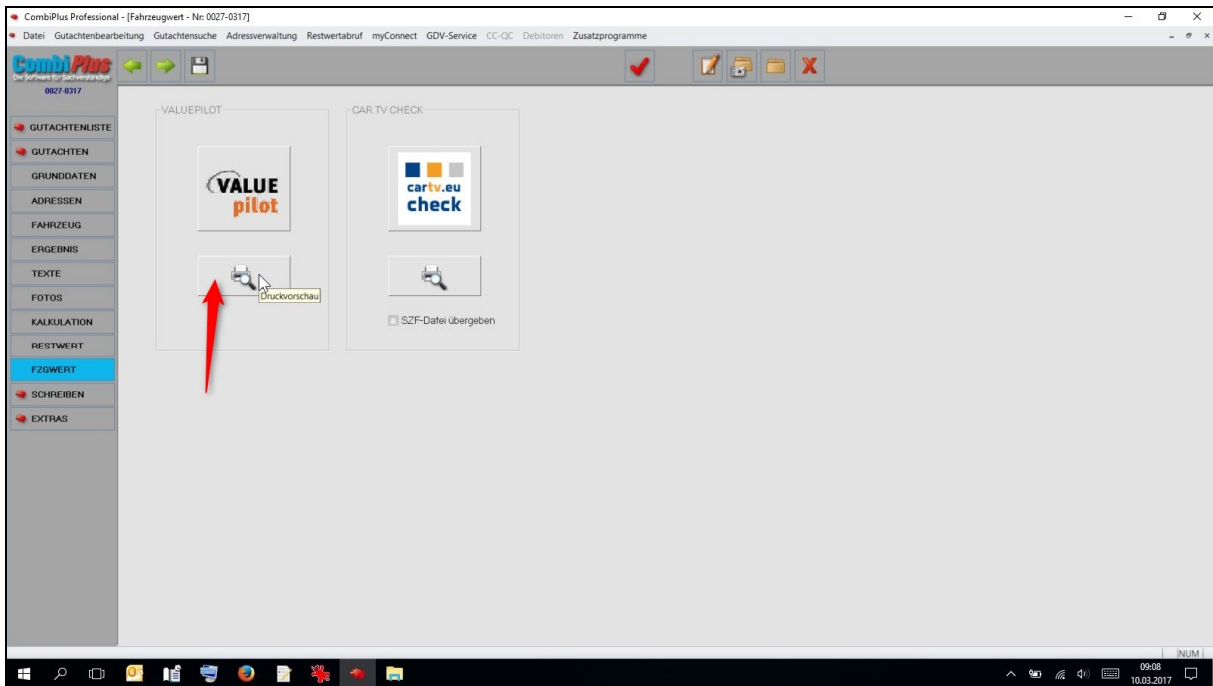
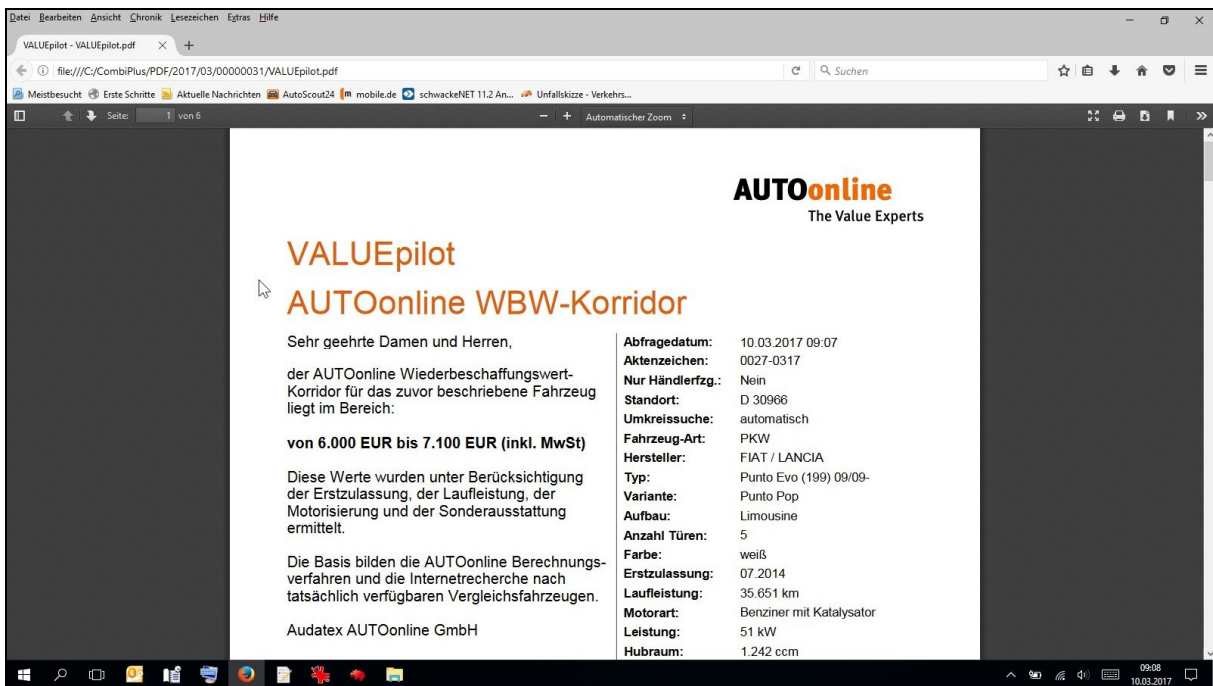
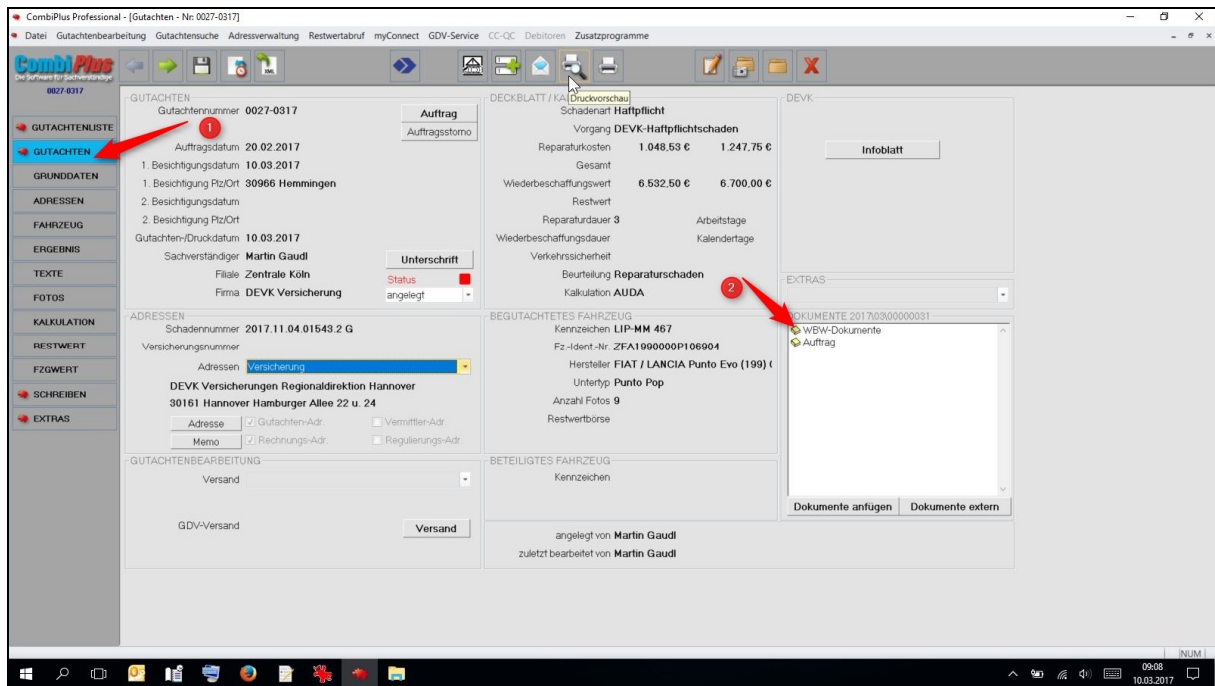

Abb. 7: Bei dem Import wird das Dokument dem Vorgang zugeordnet. Um es nochmals aufzurufen auf den Menüpunkt „Gutachten“ (1) klicken. Rechts wird ein Dokumentenbaum angezeigt (2). Wird der Baum zu dem Dokumententyp geöffnet kann das Dokument zur Betrachtung geladen werden.