

2. Auftrag in CombiPlus bearbeiten – Fahrzeugwert ermitteln

**Fahrzeugwertermitteln via Schwacke-Manager:**



Abb. 1: Ein Klick auf den Button „Datenquelle Schwacke“ in der oberen Symbolleiste starte das Programm „Schwackemanager“,



Abb. 2: In dem sich eingeblendeten Dialog sind erst die Haken zu „Bewertung Übernahme“ und „Andruck Bewertung“ (1) zu setzen. Danach den Button „Vorgang anlegen“ anklicken.

## 2. Auftrag in CombiPlus bearbeiten – Fahrzeugwert ermitteln

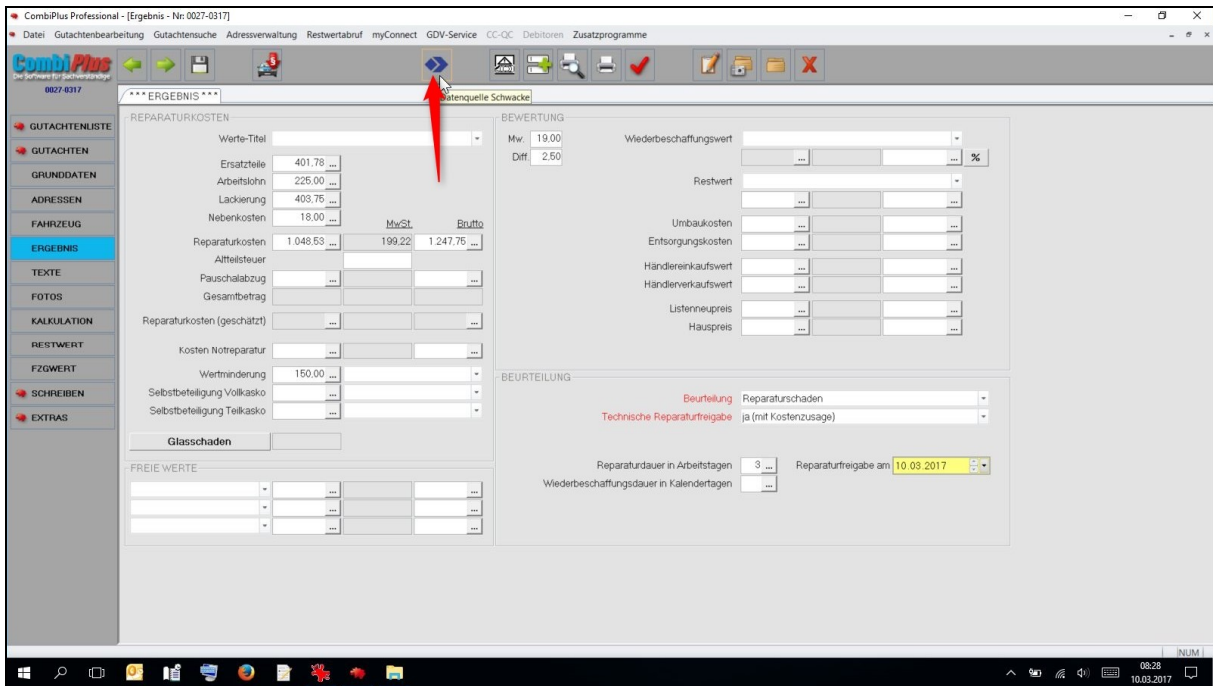

Abb. 3: Die erforderlichen Bewertungsdaten werden in den Schwackemanager importiert. (1). Wurde das Fahrzeug bereits bewertet wird das im mittleren Feld (2) angezeigt. Ist es eine Erstbewertung ist das betreffende Fahrzeug unten auszuwählen (3). Dort können mehrere Auswahlmöglichkeiten, je nach Fahrzeug, aufgelistet sein.

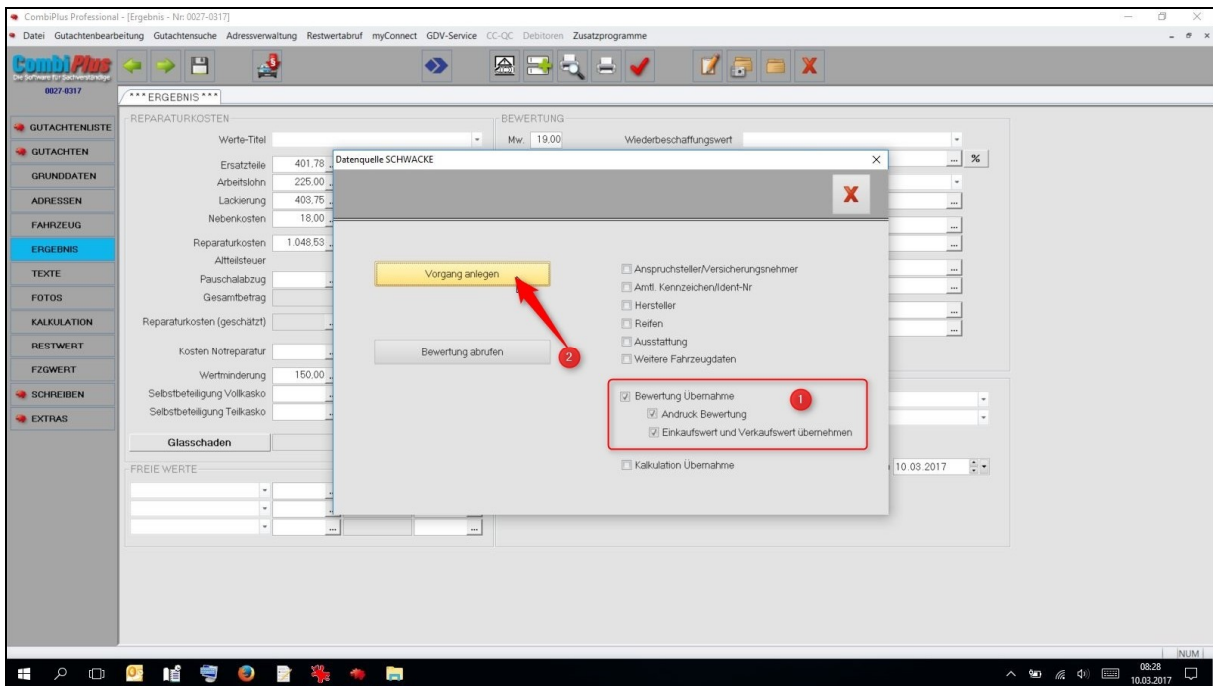

Abb. 4: Wurde das richtige Fahrzeug ausgewählt, sollten die Ausstattungsvarianten geprüft und ergänzt werden. Diese werden nicht aus dem CombiPlus übergeben. Hier muss der Anwender immer abgleichen!

## 2. Auftrag in CombiPlus bearbeiten – Fahrzeugwert ermitteln

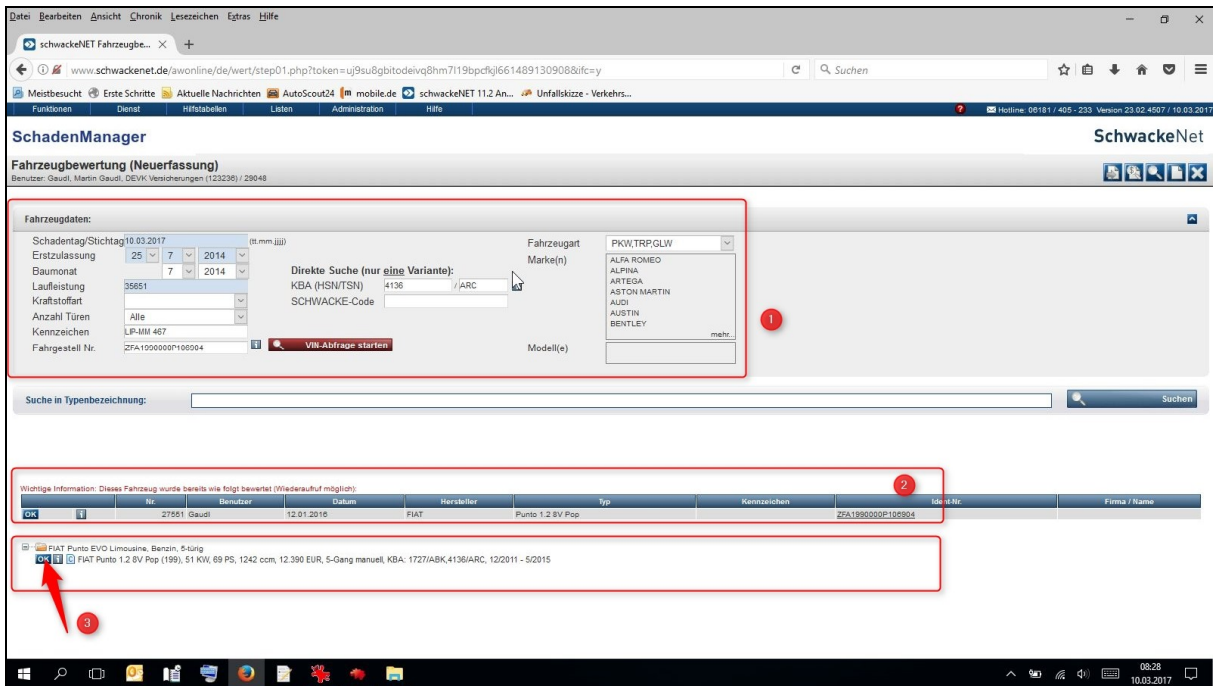

Abb. 5: Um das Bewertungsergebnis zu betrachten den Kartenreiter „Bewertung“ (1) anklicken. Unter „Schwacke Bewertung“ steht nun das Ergebnis inkl. der Besteuerung (2). Um die Einzelheiten der Bewertung zu betrachten oben rechts (3) den Button mit dem Pfeil nach unten anklicken.

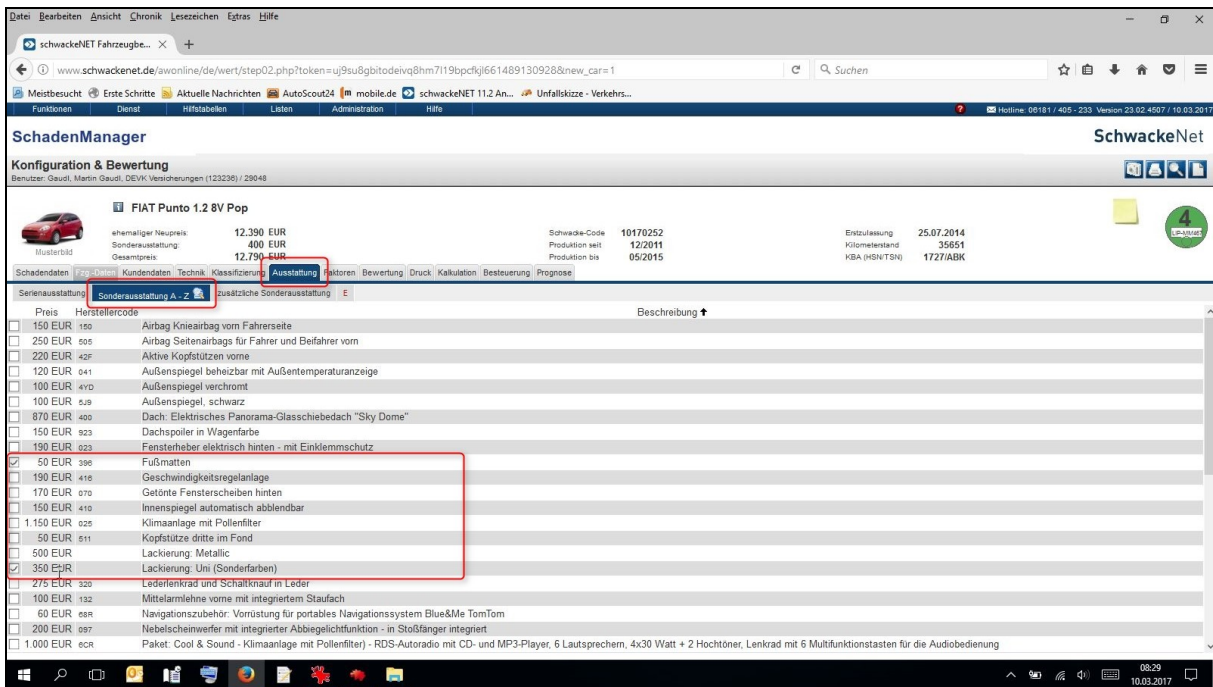

Abb. 6: Es wird die Bewertung in ihren Einzelheiten angezeigt.

## 2. Auftrag in CombiPlus bearbeiten – Fahrzeugwert ermitteln

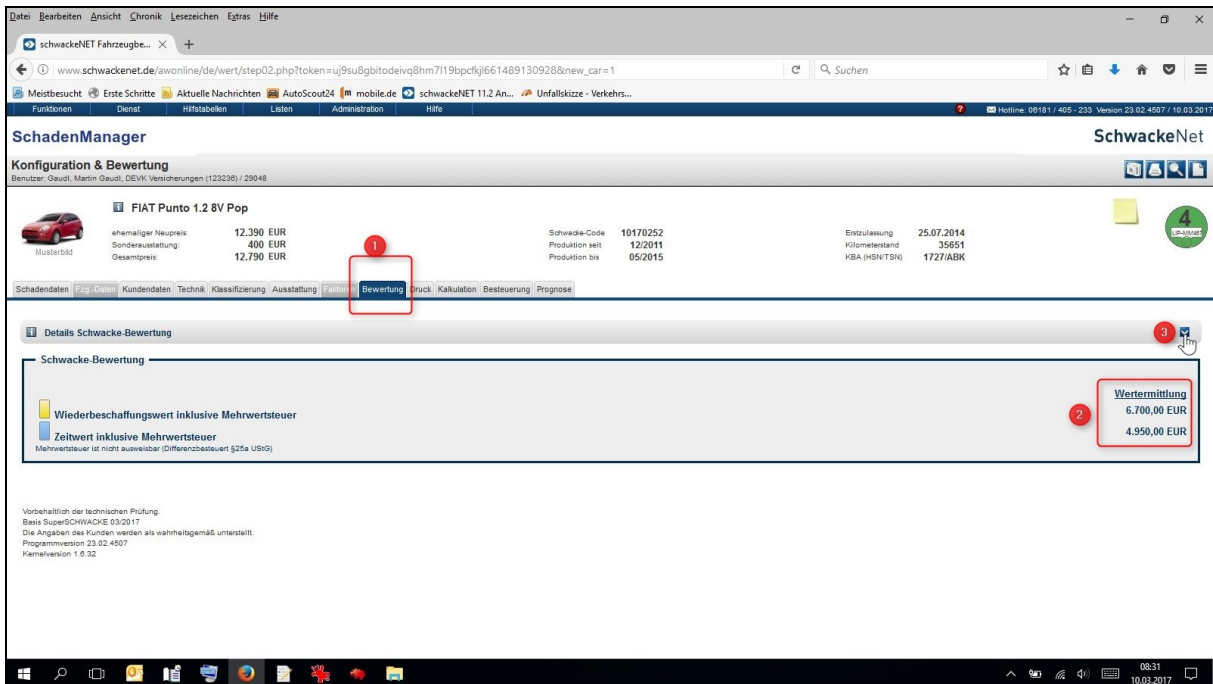

Abb. 7: Zum Verlassen der Schwackebewertung oben rechts ein Klick auf das „X“.

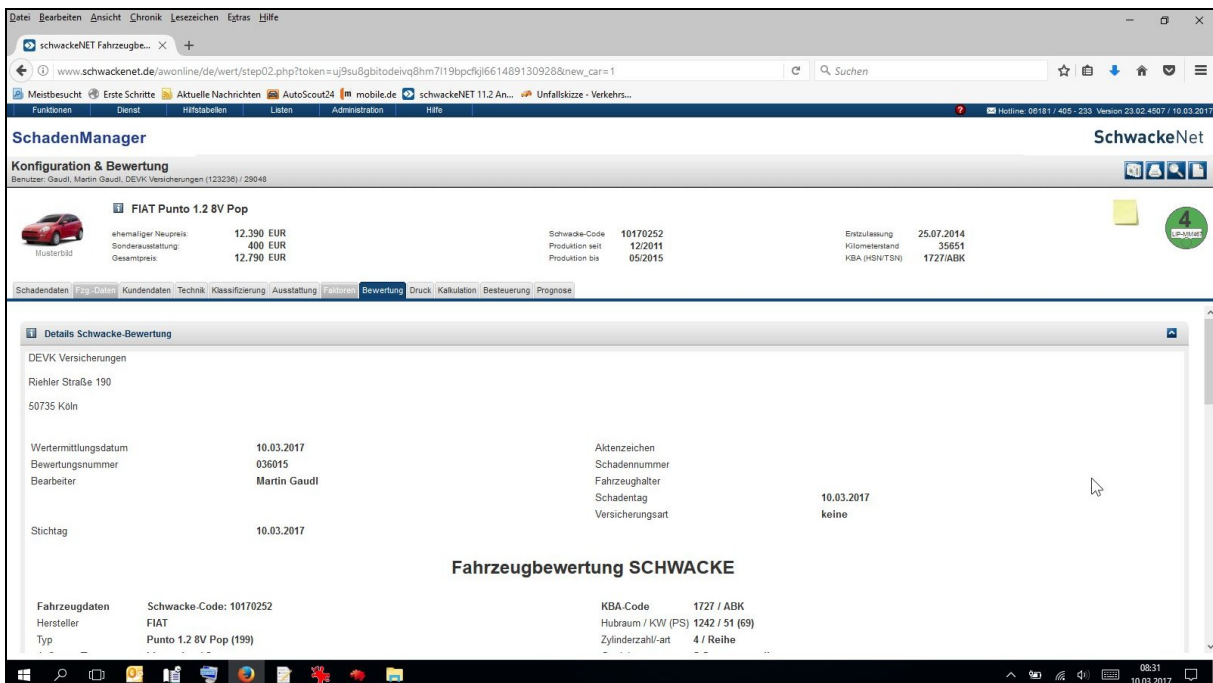

Abb. 8: In dem Dialog „Datenquelle Schwacke“ kontrollieren dass die Haken unter (1) „Bewertung Übernehmen“... gesetzt sind. Danach auf den Button „Bewertung abrufen“ anklicken.

2. Auftrag in CombiPlus bearbeiten – Fahrzeugwert ermitteln

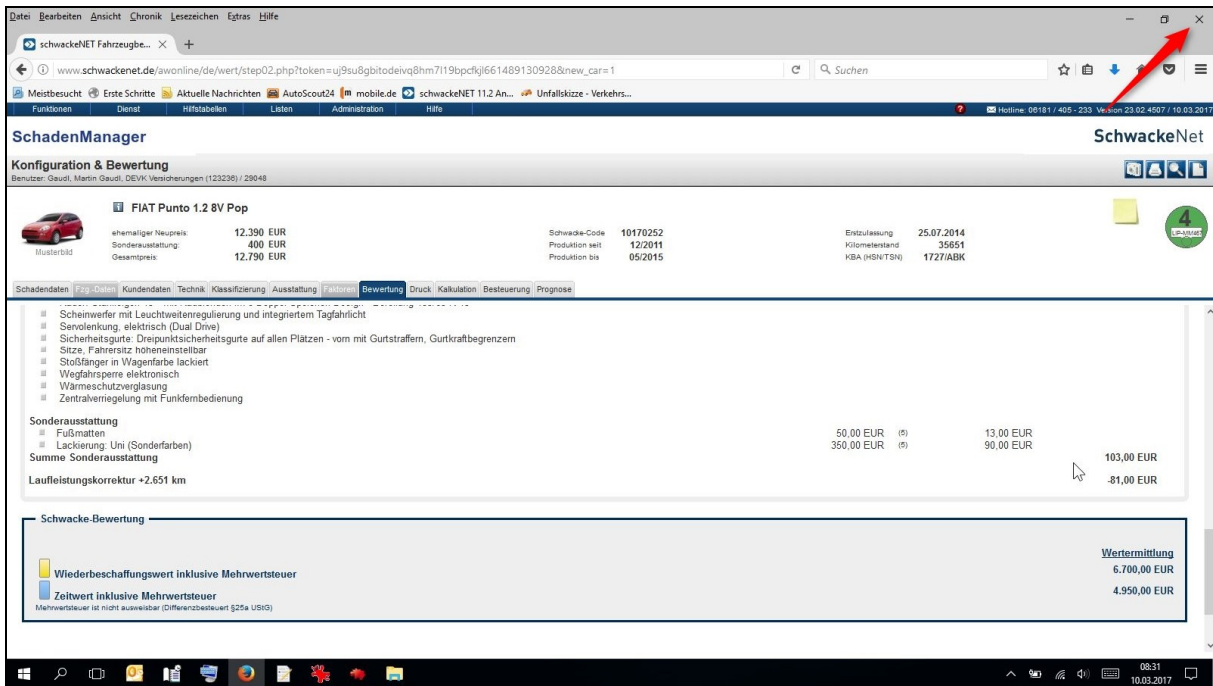

Abb. 9:

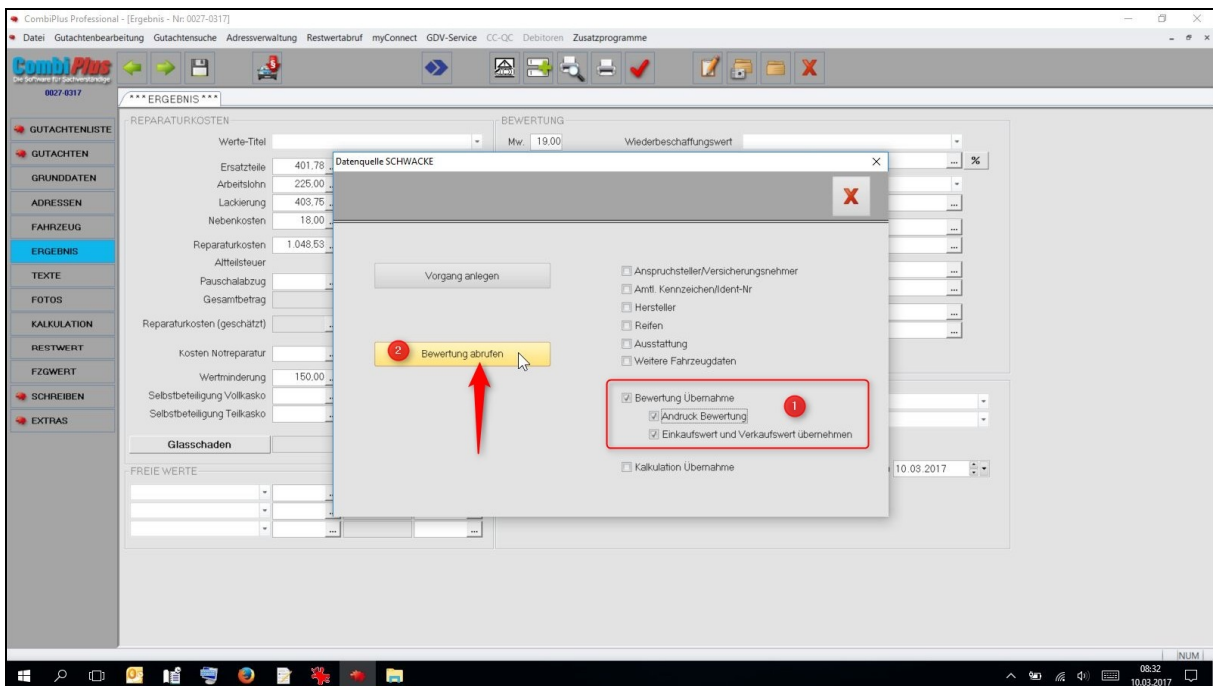
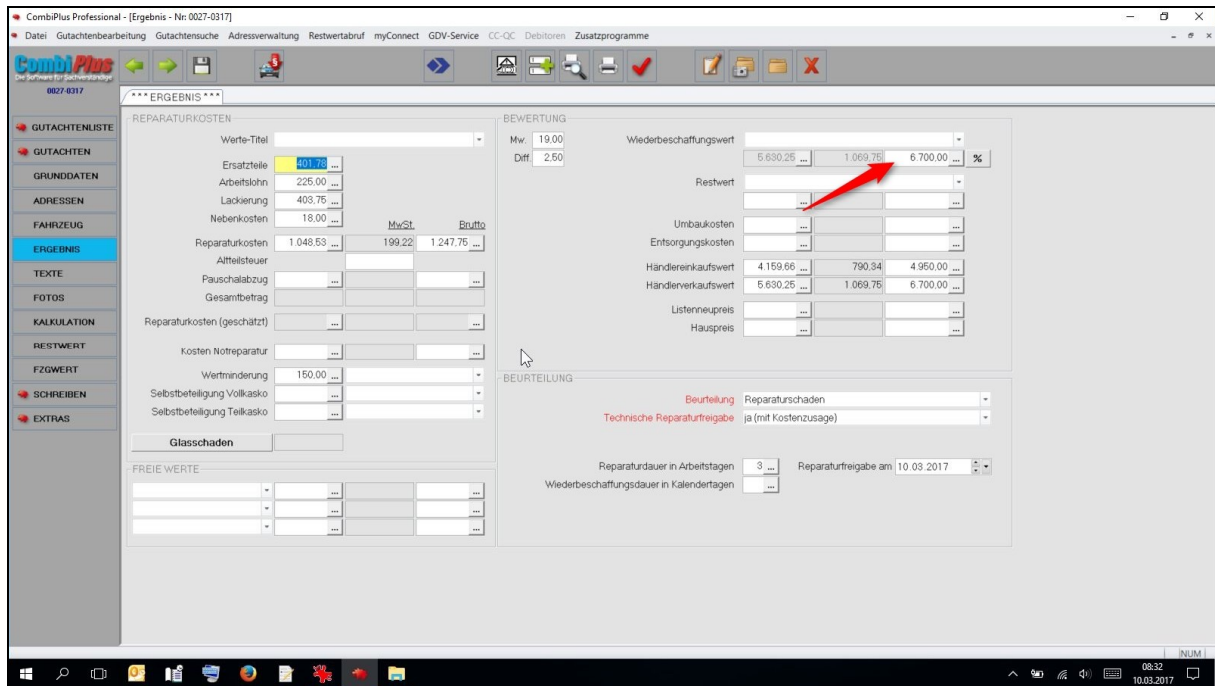
Der ermittelte Wert wird in das betreffende Eingabefeld importiert. Unter „Wiederbeschaffungswert“ ist nur noch manuell die Besteuerung zu selektieren.