

Anleitung zum Update 05-2017 – Berichterstellung -

Anhand der Gegenüberstellung wird gezeigt, wie Berichte allgemein erstellt werden. Die gezeigte Vorgehensweise, bis auf die Erfassung der 2. Fahrzeugdaten, ist in allen Fällen identisch.

Fahrzeuggegenüberstellung:

Einen neuen Auftrag wie gehabt anlegen. In dem Menüpunkt "Gutachtendaten" als "Vorgangsart" die "DEVK Fahrzeuggegenüberstellung" (in anderen Fällen – DEVK Ortsbesichtigung, Bericht, Nachbesichtigung usw.", je nach Auftrag,) wählen. Danach das Besichtigungsdatum, Ort und Anwesende eingeben. Diese Daten hier erfassen. Sie werden nur auf dem Deckblatt angedruckt, nicht mehr im Auftragstext.

Anleitung zum Update 05-2017 – Berichterstellung -

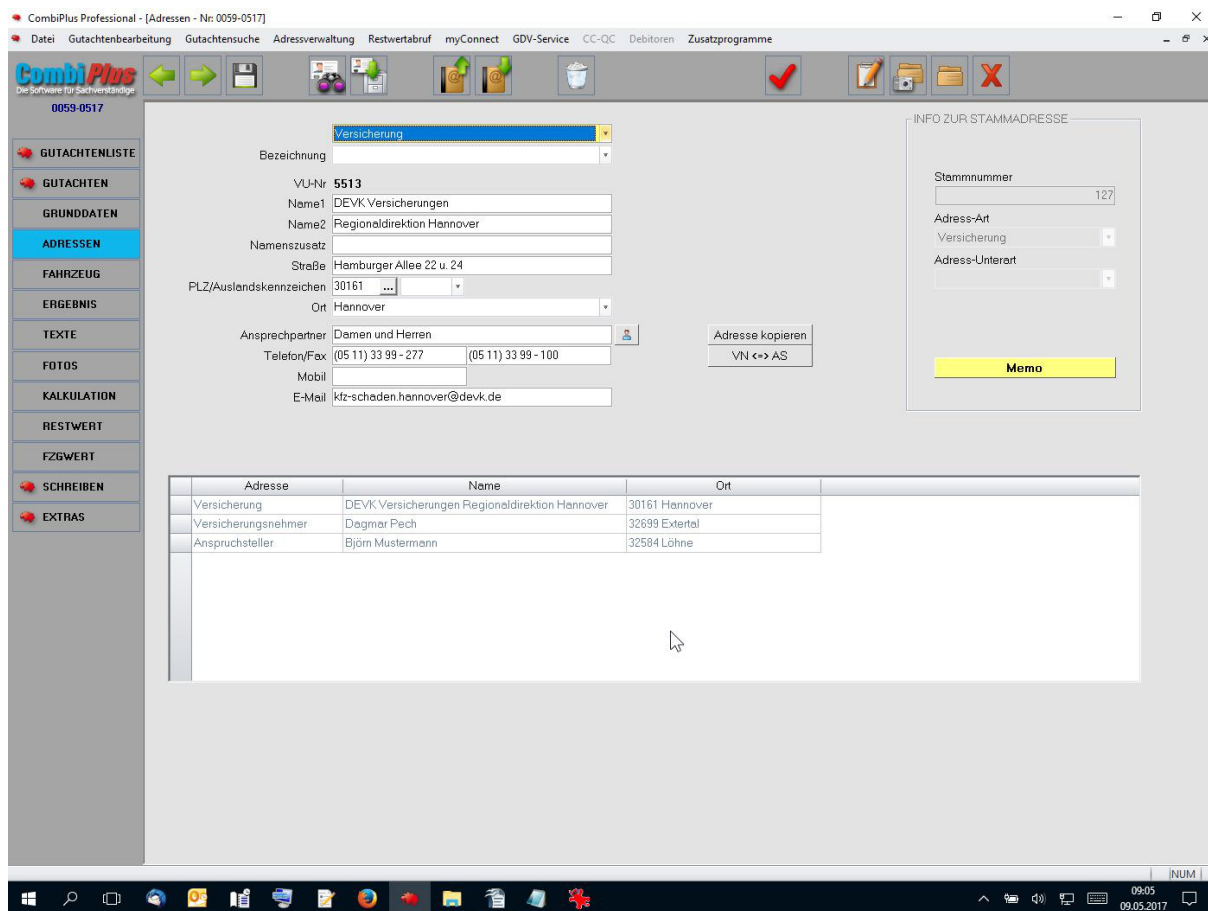

Nun die Beteiligten erfassen.

Anleitung zum Update 05-2017 – Berichterstellung -

- FAHRZEUG (Vehicle):** Contains fields for license plate (Amtl. Kennzeichen: TES-T 100), VIN (KBA-Nr: 0039/894, Fz-Ident.-Nr: WV0L000051R2639512), make/model (Hersteller: OPEL, Typ: Astra F Caravan ab 09/91-03/98), and color (Farbe: blau). A red arrow points to the '1. begutachtetes Fahrzeug' button in the toolbar.
- LAUFLEISTUNG / F1 (Mileage):** Includes fields for odometer readings (abgelesen, geschätzt, angegeben).
- ZUSTAND / F2 (Condition):** Includes dropdown menus for 'Besichtigungszustand' (beschädigt, unzerlegt), 'Allgemeinzustand' (dem Alter entsprechend), 'Karosseriezustand', 'Leckzustand', and 'Anstoßbereiche'.
- SONDERANGABEN / F4 (Special Data):** Includes fields for dimensions (Maße über Alles in mm), axle load (Zul.Gesamtmas kg), and other technical specifications.

The interface also features a sidebar on the left with navigation buttons and a top menu bar with various service options. A red circle labeled '2' highlights a button in the toolbar, likely for saving or processing the data.

Im Fall der Gegenüberstellung werden zuerst die technischen Daten (1) des AST-Fahrzeuges erfasst. Hier kann auch eine VIN-Abfrage (nur bei AST-Fahrzeug / erstes Fahrzeug) durchgeführt werden. Als Zusatzangabe in dem Feld "Text zum Kennzeichen" evtl. Vermerken "AST-Fahrzeug". Um die Daten des zweiten Fahrzeuges (VN Fahrzeug) zu erfassen, in der Symbolleiste (2) auf den Button mit dem Auto klicken.

Anleitung zum Update 05-2017 – Berichterstellung -

- FAHRZEUG / F3:** Contains fields for 'Amtl. Kennzeichen' (MUS-TE 33), 'Text zum Kennzeichen' ((VN-Fahrzeug) Nicht zugelassen), 'KBA-Nr (2.1 / 2.2)' (0588/636), 'Fz-Ident-Nr (E)' (WALUZZ28DZVA114188), 'Fahrzeugart (5)' (PKW), 'Aufbauart (5)' (Limousine), 'Hersteller (2)' (Audi), 'Typ (D.2)' (A4), 'Untertyp (D.3)' (A4 Avant quattro), 'Farbe' (grün), and 'Lack' (Metallic (2-Schicht)).
- Motor (P.3) / Bauform / Zylinder:** Dropdown menu.
- Getriebe / Anzahl Gänge:** Dropdown menu.
- Schadstoffklasse (1.4) / Emissionskl. (1.4.1):** Dropdown menu.
- Feinstaubplakette:** Feinstaubplakette vorhanden
- Hubraum in ccm (P.1):** 2771
- Leistung (P.2):** 142 kW
- Türen / Plätze (S.1) / Stehplätze (S.2):** 5
- Leermasse in kg (G):** -
- Baujahr (mm jjjj) / laut:** 09.01.1997
- Erstzulassung / lt (E):** 10.10.2001
- Letzte Zulassung / lt:** 1
- Anzahl Vorbesitzer / unbekannt / lt:** 1
- Nächste HU:** 12.2018

Additional sections include 'LAUFLEISTUNG / F1' (abgelesen: 154220 km, geschätzt, angegeben) and 'ZUSTAND / F2' (Besichtigungszustand: beschädigt, unzerlegt; Allgemeinzustand: gepflegt; Karosseriezustand, Lackzustand, Anstoßbereiche). The 'SONDERANGABEN / F4' section includes 'Maße über Alles in mm (18/19/20): 4278 x 1696 x 1475', 'Aufbaumasse', 'Radstand', 'Anzahl Achsen(L) / angetriebene Achsen', 'Zul. Gesamtmas kg (F2)', 'Nutzlast in kg', 'Nächste SP / nächste §57b Prüfung', 'Betriebsstunden', 'UWV / letzte Flüssiggasprüfung', and 'Verbrauch'.

Hier werden die technischen Daten des zweiten Fahrzeuges aufgenommen.

Hinweis: Angaben zu reparierten- und nicht reparierten Vorschäden beider Fahrzeuge in den Texten (weiter unten) für jedes Fahrzeug manuell erfassen. Die Daten in den Registerkarten werden nicht angedruckt!

Anleitung zum Update 05-2017 – Berichterstellung -

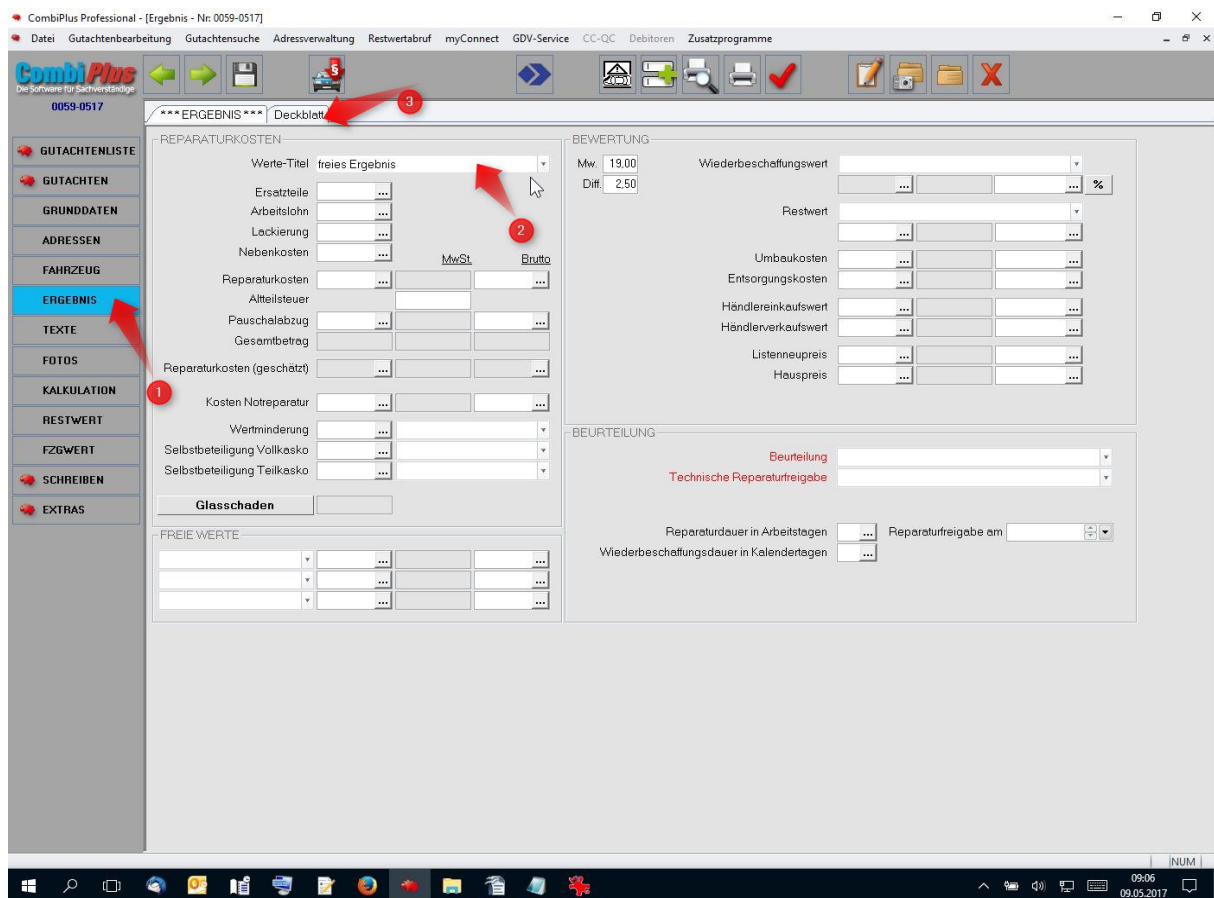

Nachdem die technischen Daten erfasst sind, den Menüpunkt "Ergebnisse" (1) anklicken. In dem DropDown-Feld "Werte-Titel" (2) den Eintrag "freies Ergebnis" wählen. Jetzt die Registerkarte unter Ergebnisse "Deckblatt" (3) aktivieren. Evtl. Hinweisboxen (2 Stück) mit dem Button "Ja" bestätigen.

Anleitung zum Update 05-2017 – Berichterstellung -

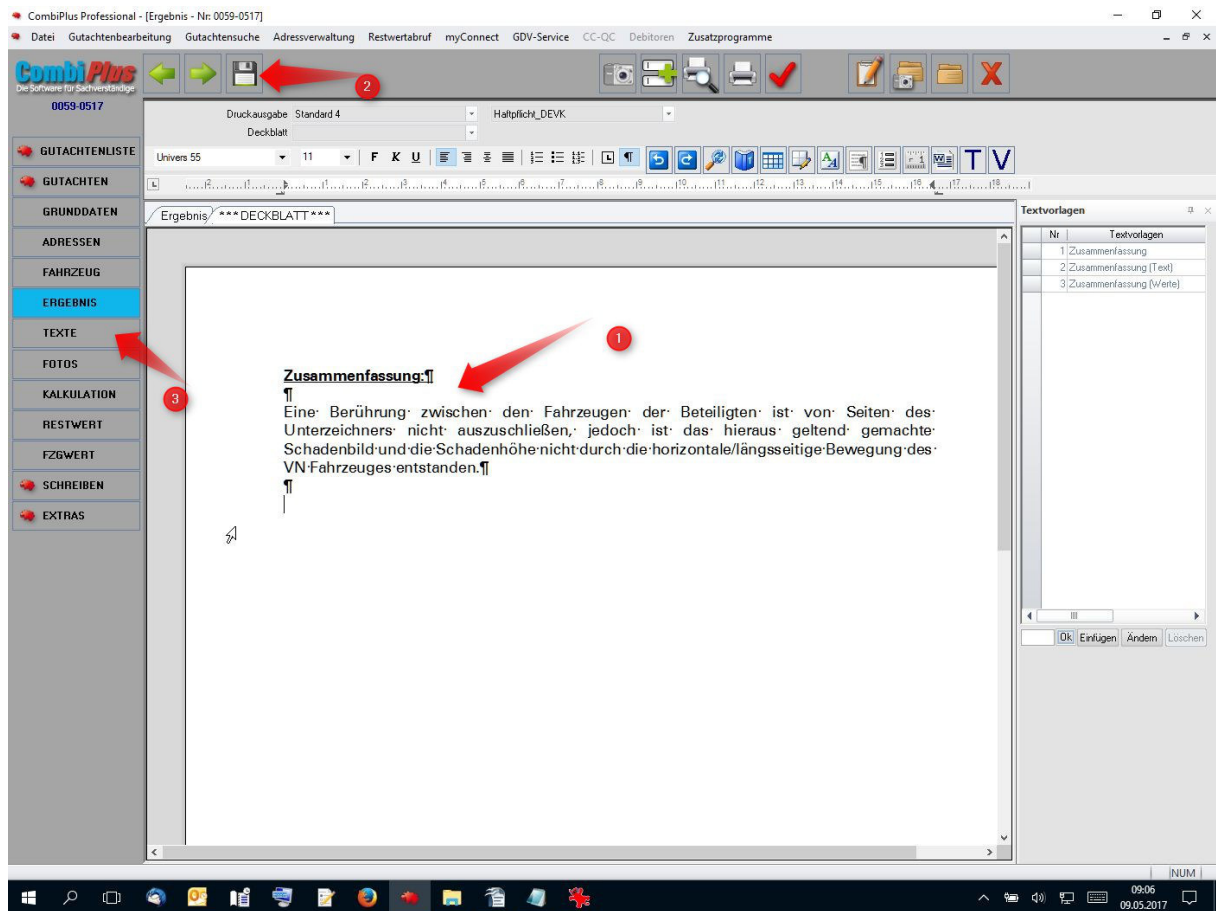

In dem freien Editorfeld wird die Zusammenfassung (hier in diesem Fall der Gegenüberstellung) geschrieben (1). Diese erscheint auf der Deckblattseite 1. Der Anwender muss hier die Texteingaben derzeit noch selber formatieren (Fettschrift, Unterstreichen...). In der kommenden Version werden auf der rechten Seite für die Einzelnen Vorgangsarten entsprechende Textbausteine noch integriert.

Den geschriebenen Text via Diskettensymbol (2) in der Symbolleiste speichern. Danach in der linken Menüleiste den Punkt "Texte" anklicken.

Anleitung zum Update 05-2017 – Berichterstellung -

Aufgrund der Tatsache, dass Berichte sehr individuell gestaltet werden, wurde in den Textbausteinen nur ein Grundgerüst an einem Textlayout mitgeliefert. Hierzu unter der Rubrik "Auftrag" (1) den Textbaustein "22 Bericht allgemein" (2) per Doppelklick auswählen

Anleitung zum Update 05-2017 – Berichterstellung -

Auftrag / allgemeine Angaben:
Auftragsgemäß wird in dem Schadenfall eine Fahrzeuggegenüberstellung an der Unfallörtlichkeit durchgeführt.
Bei der Begutachtung standen beide beteiligte Fahrzeuge zur Verfügung. Die technischen Daten der Fahrzeuge folgen weiter unten.
Beide Fahrzeuge zeigen ringsum altersbedingte Gebrauchsspuren. Angaben zu reparierten und nicht reparierten Vorschäden, nach Befragung durch den Unterzeichner, wurden vom Anspruchsteller und vom Versicherungsnehmer verneint.
Schadenhergang:
Gemäß Angabe durch Herrn Mustermann soll beim Ausfahren aus einer Parkbucht das AST-Fahrzeug welches rechtsseitig vom VN-Fahrzeug an einer Ampelanlage anhielt im Bereich des Stoßfängers hinten rechts angefahren und beschädigt worden sein. Die Kollision der Fahrzeuge wird durch den VN nicht bestritten.
Sachverständige Ausführungen:
Auftragsgemäß wurde durch den Unterzeichner das gegenständliche Fahrzeug besichtigt und der Schadenhergang mit dem VN durchgesprochen. Der VN gab an das Fahrzeug

Nun kann unter den einzelnen Textüberschriften der Detailtext manuell durch den Anwender geschrieben werden (1). Evtl. an dieser Stelle (Auftrag...) auch auf die Vorschadenangaben eingehen. Danach den Text speichern (2).

Anleitung zum Update 05-2017 – Berichterstellung -

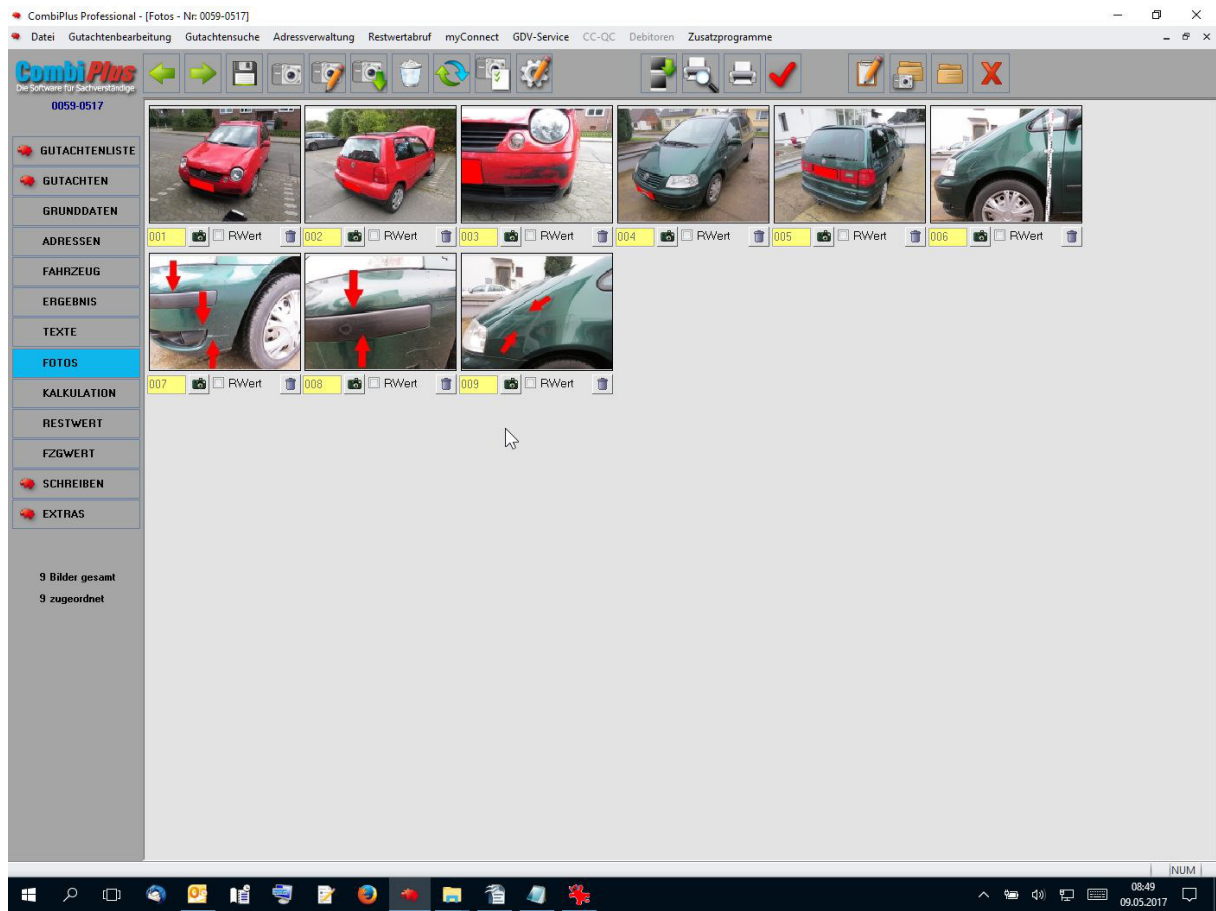

Anschließend können die erstellten Bilder in das Vorgang gestellt werden.

Anleitung zum Update 05-2017 – Berichterstellung -

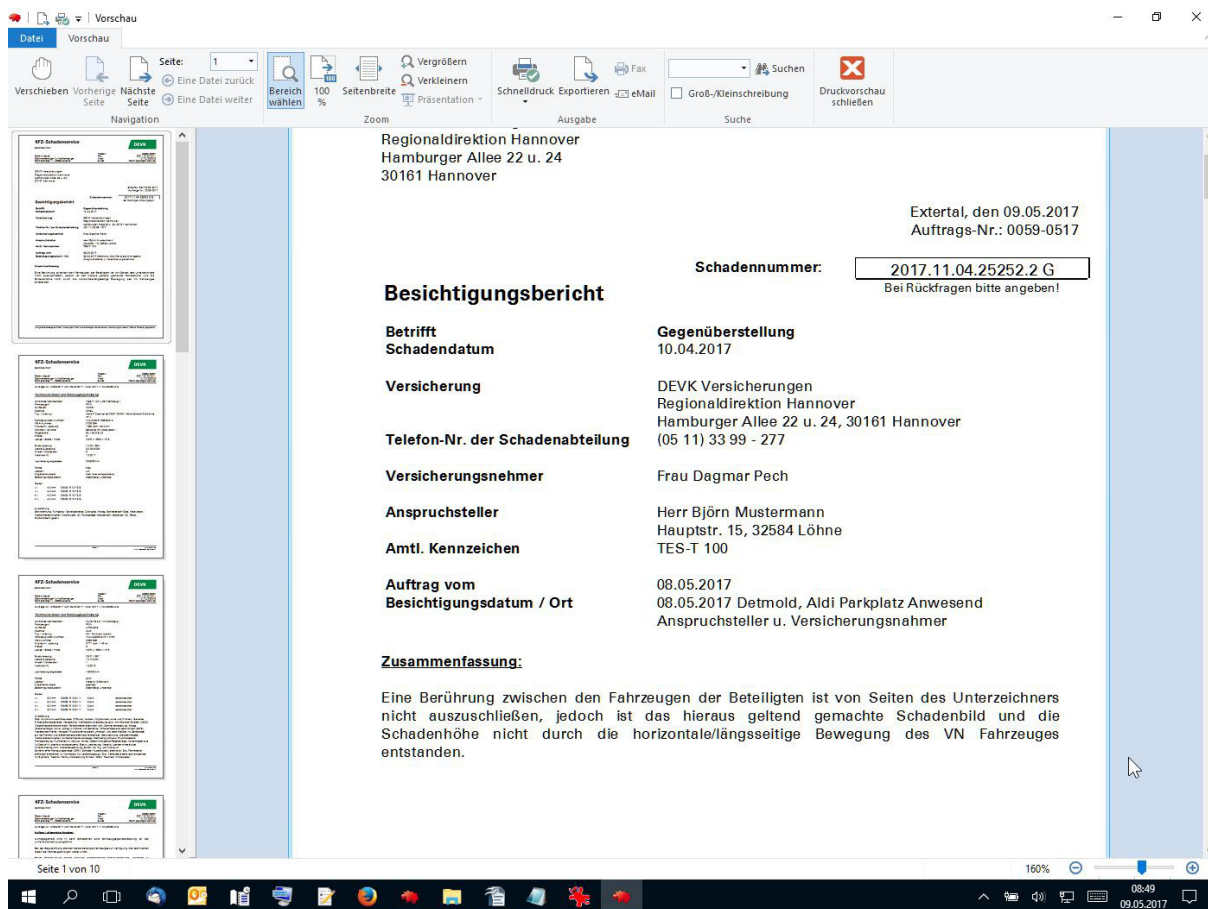

Via Druckvorschau unter dem Menüpunkt "Gutachten" kann der erstellte Vorgang betrachtet werden.

Anleitung zum Update 05-2017 – Berichterstellung -

Gutachtenversand:

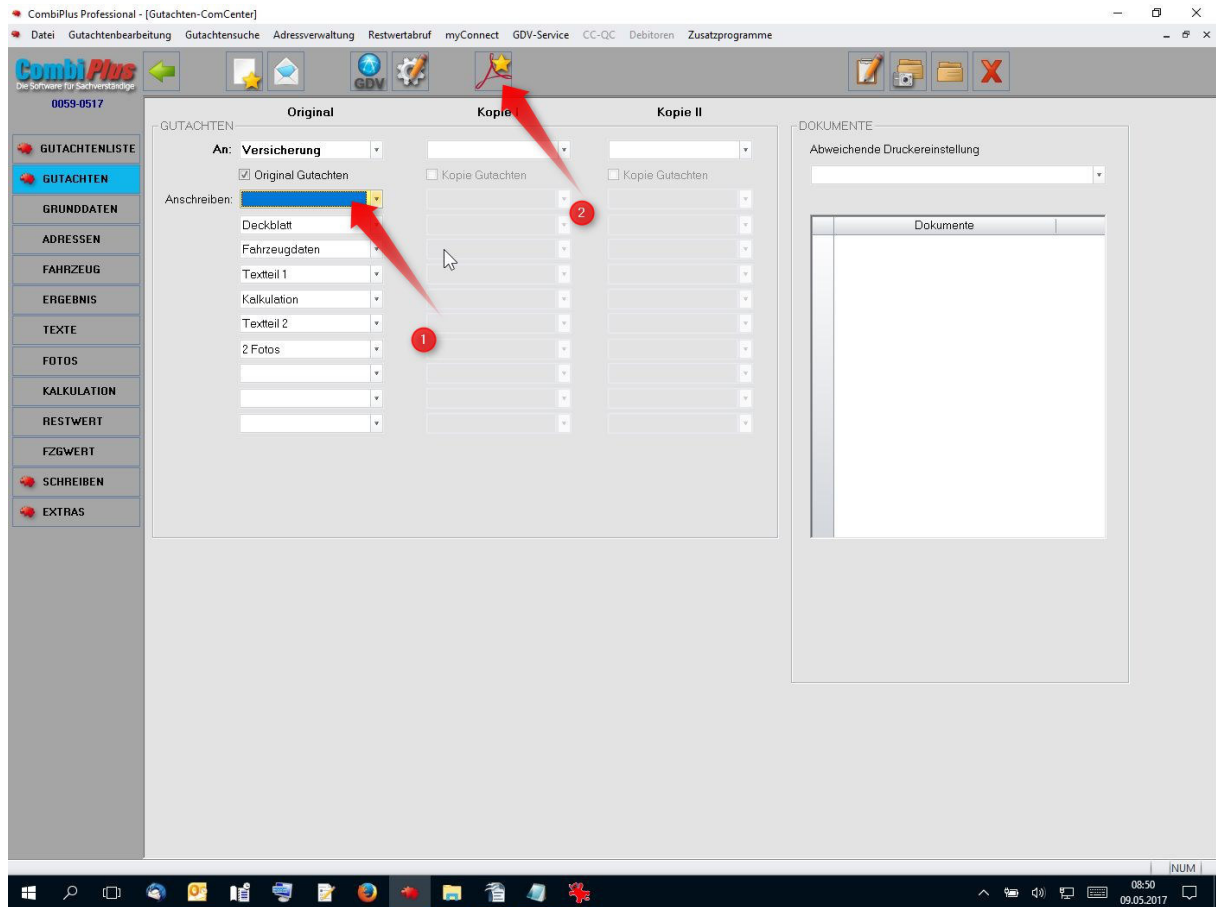

Da der erstellte Bericht an die beauftragende RD gesendet wird, ist vor Erstellung der Punkt "Anschreiben" (1) zu deselektieren. Kein Anschreiben an den Kunden. Das muss momentan so gemacht werden, da das Anschreiben an den VN bzw. An den AST unter Kopien 1 und 2 erzeugt wird. Im Fall der Gegenüberstellung ist die Vorgehensweis so. In allen anderen Fällen wird das Anschreiben auch unter "Versicherung" erstellt.