

Korrekturen / Erweiterungen 7.17.07

Generell

- Die Updateroutine wurde ab der Version 7.13.00 geändert.
Nach dem Entpacken der Installationsdatei...

Beispiel:

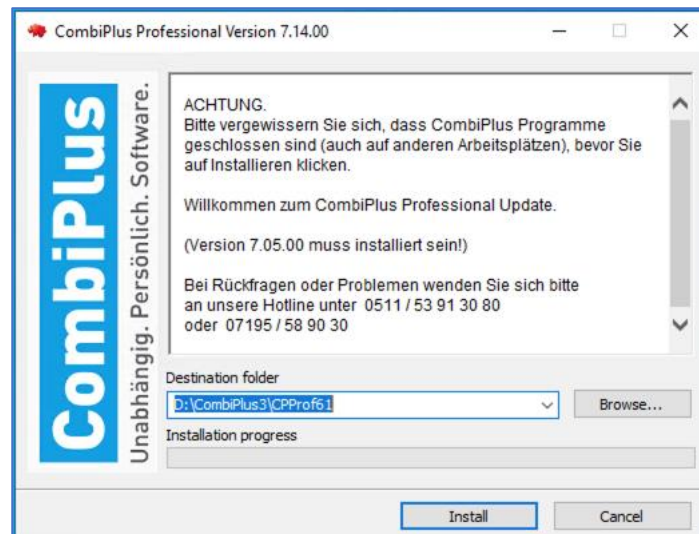

....erfolgt die sofortige Aktualisierung der Datenbank.

Beispiel:

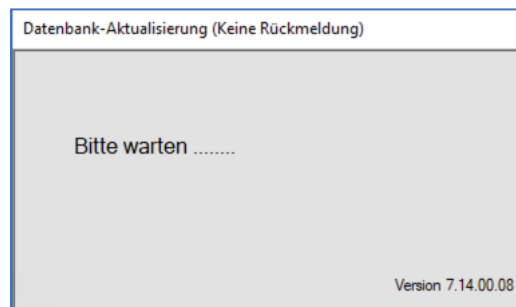

Nach Beendigung des Updates wird eine entsprechende Meldung ausgegeben.

Beispiel:

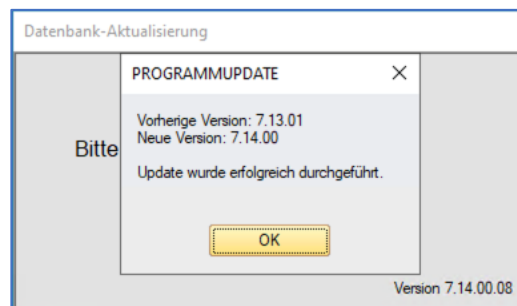

Der bisherige Zwischenschritt „Update starten“ entfällt.

Berglen, 26. Januar 2026

Korrekturen / Erweiterungen 7.17.07

Vorgangsbearbeitung

- ✿ In der Restwertmaske wurde im Reiter Fahrzeugbeschreibung die Auswahloption um das Feld Händlerfahrzeug erweitert. Ist das Häkchen gesetzt, so wird der Text "Händlerfahrzeug" in der Schadenbeschreibung mit ausgegeben und an die Restwertbörse übermittelt.
- ✿ Beim Anlegen wird Extras werden aus dem Hautvorgang nun auch die GDV-Schadensparte und GDV-Schadenart mit übernommen.

Adressen

- ✿ Bei den Lohngruppen für DAT können Beträge für Verbringungskosten nun auch mit Nachkommawerten erfasst werden.
- ✿ Die Einstellparameter für SD2 (DATOffline) wurden entfernt, da sie nicht mehr benötigt werden.

Einstellungen

- ✿ Bei den freien Grafiken steht nun für die Korrektur des Pfades eine neue Funktion zur Verfügung. Über den Schalter in der Spalte kann der Pfad neu zugeordnet werden.



Debitoren

- ✿ **Die ZUGFeRD-Rechnung wurde um weitere Felder erweitert.**
 - Die **Buchungsreferenz** stellt den Rechnungssteller aus Sicht des Rechnungsempfängers dar.
 - Die **Lieferantenummer** stellt den Rechnungssteller aus Sicht des Rechnungsempfängers dar.
- ✿ Das Leistungsdatum wird nun beim Datev-EXTF-Export der Ausgangsrechnungen in die CSV-Datei (Spalte DK) geschrieben.

Berglen, 26. Januar 2026

Korrekturen / Erweiterungen 7.17.07

CombiHybrid

-  In der Gutachtenliste wurde ein zusätzliches Symbol  eingepflegt.
(entsprechende Rechte erforderlich)

Über diese Terminierung Aufträge nach Besichtigungsdatum, Sachverständigen und Status selektiert und ausgewählt werden.

Markierte Vorgänge und/oder Dokumente können dann gesammelt in CombiHybrid hochgeladen werden.

Terminierung für CombiHybrid ...

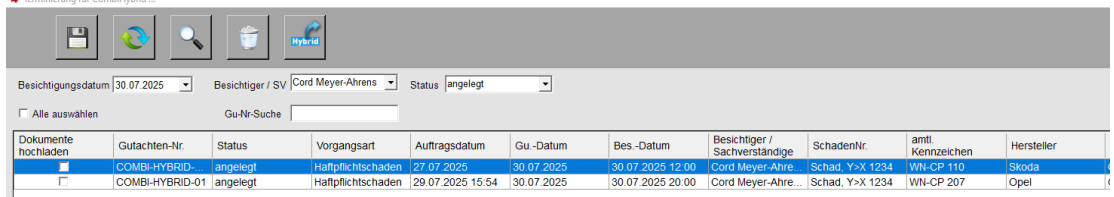

The screenshot shows a software interface with a toolbar at the top containing icons for file operations and a 'Hybrid' button. Below the toolbar are several filters: 'Besichtigungsdatum' (30.07.2025), 'Besichtiger / SV' (Cord Meyer-Ahrens), and 'Status' (angelegt). There is also a search field for 'Gu-Nr-Suche'. The main part of the screenshot is a table with the following data:

Dokumente hochladen	Gutachten-Nr	Status	Vorgangsart	Auftragsdatum	Gu.-Datum	Bes.-Datum	Besichtiger / Sachverständige	SchadenNr	amtl. Kennzeichen	Hersteller
<input checked="" type="checkbox"/>	COMBI-HYBRID-	angelegt	Haftpflichtschaden	27.07.2025	30.07.2025	30.07.2025 12:00	Cord Meyer-Ahre...	Schad. Y->X 1234	WN-CP 110	Skoda
<input type="checkbox"/>	COMBI-HYBRID-01	angelegt	Haftpflichtschaden	29.07.2025 15:54	30.07.2025	30.07.2025 20:00	Cord Meyer-Ahre...	Schad. Y->X 1234	WN-CP 207	Opel

-  Beim Aktualisieren eines Vorgangs aus dem CombiplusProfessional ins das CombiHybrid (CPO) werden nur die Besichtigungsdaten (Besichtiger und Besichtigungsdatum) und Sachverständige aktualisiert.
Andere Daten (Fahrzeug, Vorgangsdaten, Adressen, auch Besichtigungsadresse) werden nicht mehr aktualisiert.

GDV-Aufträge

-  Bei direkten Aufträgen über das GDV-Schadennetz und aktivierter Statusverfolgung erfolgt bei Versicherungs-Koop's ein Sendehinweis während der Statusübertragung.

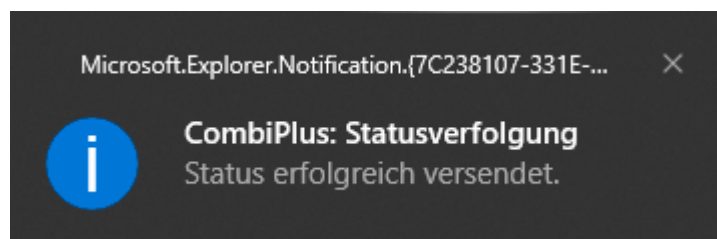

Berglen, 26. Januar 2026

Korrekturen / Erweiterungen 7.17.07

Programmkorrekturen

Folgende Korrekturen haben wir vorgenommen:

- ✿ Es wurden verschiedene Maßnahmen zur Verbesserung der Performance vorgenommen.
- ✿ Die Stabilität der Datenbankverbindung wurde verbessert, um Datenbankabbrüche zu reduzieren.
- ✿ Der Fehler der fehlenden Fotos bei der Übertragung an die Restwertbörse wurde behoben.
- ✿ Der Fehler beim Starten der Schwacke Bewertung (Der Wert darf nicht NULL sein) wurde behoben.
- ✿ Bei der Statusverfolgung wurden alte, nicht übermittelte Vorgänge reaktiviert, was nicht gewünscht war.
- ✿ Die fehlerhafte Seitennummerierung beim Mehrfachimport von GDV-Aufträgen wurde korrigiert.

**Sie haben Fragen zu den Anpassungen? Wenden Sie sich bitte an unsere Hotline:
Mo. bis Fr. von 8 bis 17 Uhr**

Berglen Tel. 07195 58 90 30 / Hannover Tel. 0511 53 91 30 80

Ihr **CombiSystems** Team