

Berglen, 1. Juli 2025

## Korrekturen / Erweiterungen 7.14.03

### Generell

- Die Updateroutine wurde geändert. Nach dem Entpacken der Installationsdatei...

Beispiel:

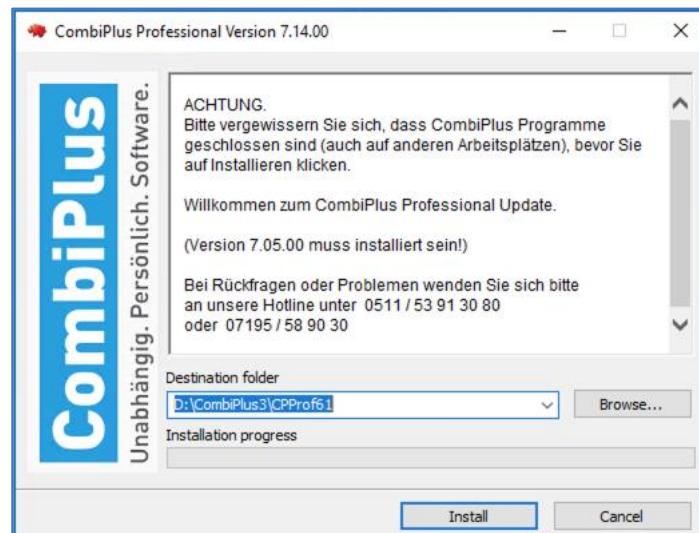

....erfolgt die sofortige Aktualisierung der Datenbank.

Beispiel:



Nach Beendigung des Updates wird eine entsprechende Meldung ausgegeben.

Beispiel:

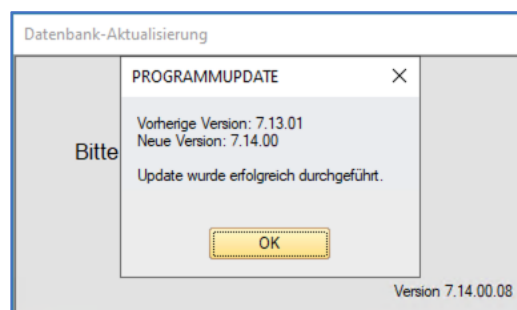

Der bisherige Zwischenschritt „Update starten“ entfällt.

Berglen, 1. Juli 2025

## Korrekturen / Erweiterungen 7.14.03

### Datenquelle Audatex Qapter

- Beim Einlesen der Kalkulation wird der manuell gesetzte Betrag (wenn erfasst) der Minderwertberechnung eingelesen.

Minderwert (man.Betragsangabe)
555 EUR

### Einstellungen

- Stillgelegte Firmen und Filialen werden nun auch in der Übersicht **rot** markiert. Die Anzeige ist jetzt wie im Reiter bei Sachverständiger und Sachbearbeiter.

stillgelegt
<input checked="" type="checkbox"/>

Die Kennung stillgelegt ist somit sofort sichtbar.

- Datenquelle Audatex - Audapad2  
Das Produkt wird nicht mehr angeboten, die Parameter zum Einrichten entfernt

### Debitoren

- EGUB - Erweiterung um E-Rechnung (ZUGFeRD-Format)**  
Im Rahmen der Erweiterung um das ZUGFeRD-Format in den Belegen der EGUB, werden alle Belege als einzelne PDF von der GTÜ zur Verfügung gestellt und in CombiPlus zum Vorgang abgelegt: Rechnung, Nutzungsvergütung, Gutschrift, Storno Rechnung.  
*Ausnahmen sind die Belegarten **Zahlungsübersichten/Zahlungsaufforderungen**. Diese sind keine Rechnungen und es gibt daher auch aktuell kein gültiges E-Rechnungsformat, das für diese Belege verwendet werden kann (lt. Auskunft der GTÜ).*
  - HINWEIS:** Verwenden Sie in den **DATEV-Einstellungen** die Option  **Belege-Online aktiv**, so legen wir beim Import der EGUB-Belege diese ebenfalls in dem entsprechenden Ordner ab. Eine manuelle Ablage entfällt somit für den Anwender.
  - Korrektur** in EGUB-Schnittstelle  
Der Zeitzuschlag aus den Rechnungsdaten wird nicht mehr berücksichtigt. Diese sorgte für falsche Werte.

Berglen, 1. Juli 2025

## Korrekturen / Erweiterungen 7.14.03

### GDV-Auftragsempfang

- ✿ Aufträgen können über eine **Mehrfachauswahl** als Vorgänge angelegt werden.
  - Die Vorgänge werden **nicht** automatisch geöffnet
  - Die **Filiale** wird entsprechend der Zuordnung im **GDV-Auftrag** gesetzt, wenn diese eindeutig ist. Bei Mehrfachzuordnung kommt es je Auftrag zu einer Abfrage mit der Möglichkeit der Zuordnung.

- ✿ Die Aktivierung der **Stapelverarbeitung erfolgt** in die Einstellungen und ist **NUR bei autom. Gutachtennummer** möglich:

Gutachten - GDV-Service – Auftragsempfang:

Section	Option	Status
Auftrag einlesen	Besichtigungsadresse	<input checked="" type="checkbox"/>
	Werkstatt	<input checked="" type="checkbox"/>
	VN	<input checked="" type="checkbox"/>
	AS	<input checked="" type="checkbox"/>
	Fahrzeugdaten	<input checked="" type="checkbox"/>
Auftrag zuordnen	Besichtigungsadresse	<input type="checkbox"/>
	Werkstatt	<input type="checkbox"/>
	VN	<input type="checkbox"/>
	AS	<input type="checkbox"/>
	Fahrzeugdaten	<input type="checkbox"/>
Auftrag-Stapelverarbeitung (nur bei autom. Gutachtennummer)		<input checked="" type="checkbox"/>

Dieser Bereich ist i.d.R. nicht für alle Benutzer freigegeben.

Bitte setzen Sie sich mit dem Support in Verbindung, wenn Sie die Funktion nutzen möchten.

Berglen, 1. Juli 2025

## Korrekturen / Erweiterungen 7.14.03

### Programmkorrekturen

Korrekturen haben wir in folgenden Bereichen vorgenommen:

- ✿ In der lokalen Restwertbörse werden in der Maske vorgenommene Änderungen von Gebotsdatum und Bindefrist nun wieder gespeichert.
- ✿ Die Bildbeschriftungen in der Fotobearbeitung bleiben nun wie erfasst erhalten. Die Funktion der Autovervollständigen wurde noch mal korrigiert. Bildbeschriftungen werden nun wieder vorgeschlagen.
- ✿ Beim Versand über die GDV-Schnittstelle enthielt die gesendete XML-Datei einen leeren Kommentarsatz, der von bestimmten Versicherungen teilweise nicht verarbeitet werden konnte.
- ✿ Im CombiHybrid wird der Vorgang bei Einstellung  Upload freigeben: Ohne Besichtigungsdatum / Besichtiger und bei Aktenlage nun wieder mit CPH synchronisiert.
- ✿ In einer Vorgangsart mit Rechnungsprüfung wird die Druckausgabe (mit/ohne Standard-Ergebniszeilen) nun korrekt gespeichert.

**Sie haben Fragen zu den Anpassungen? Wenden Sie sich bitte an unsere Hotline:  
Mo. bis Fr. von 8 bis 17 Uhr**

**Berglen Tel. 07195 58 90 30 / Hannover Tel. 0511 53 91 30 80**

Ihr **CombiSystems** Team